100 SAYFA

PİSTOLERO

Sayı: 5 50 Lira Onbeş günde bir çıkar

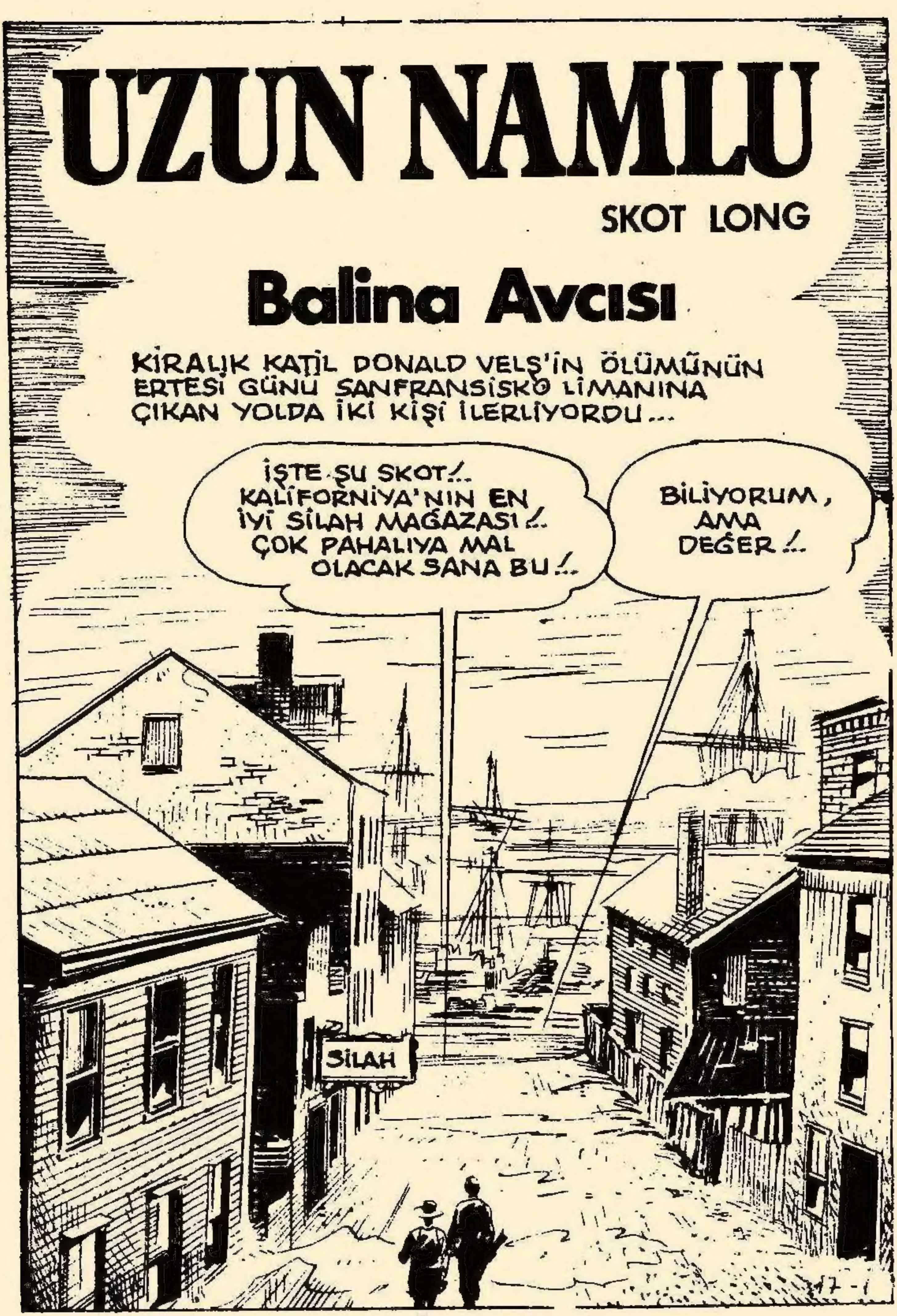
UZUN NAMLU
SKOT LONG
Balina Avcısı
KİRALIK KATİL DONALD VELŞ'İN ÖLÜMÜNÜN ERTESİ GÜNÜ SANFRANSİSKO LİMANINA ÇIKAN YOLDA İKİ KİŞİ İLERLİYORDU...
İŞTE ŞU SKOT!.. KALİFORNİYA'NIN EN İYİ SİLAH MAĞAZASI!.. ÇOK PAHALIYA MAL OLACAK SANA BU!..
BİLİYORUM, AMA DEĞER!..
SİLAH

HOŞGELDİNİZ BAYLAR. NE İSTEMİŞTİNİZ?
TÜFEĞİMDE UFAK BİR DEĞİŞİKLİK YAPTIRMAK İSTİYORUM BAYIM...
BU BİR KENTAKİ'DİR. D'AMOS FARREL YAPIMI!
HER ŞEYİ ORİJİNAL. ÇOK NEFİS BİR SİLAH.
17-2

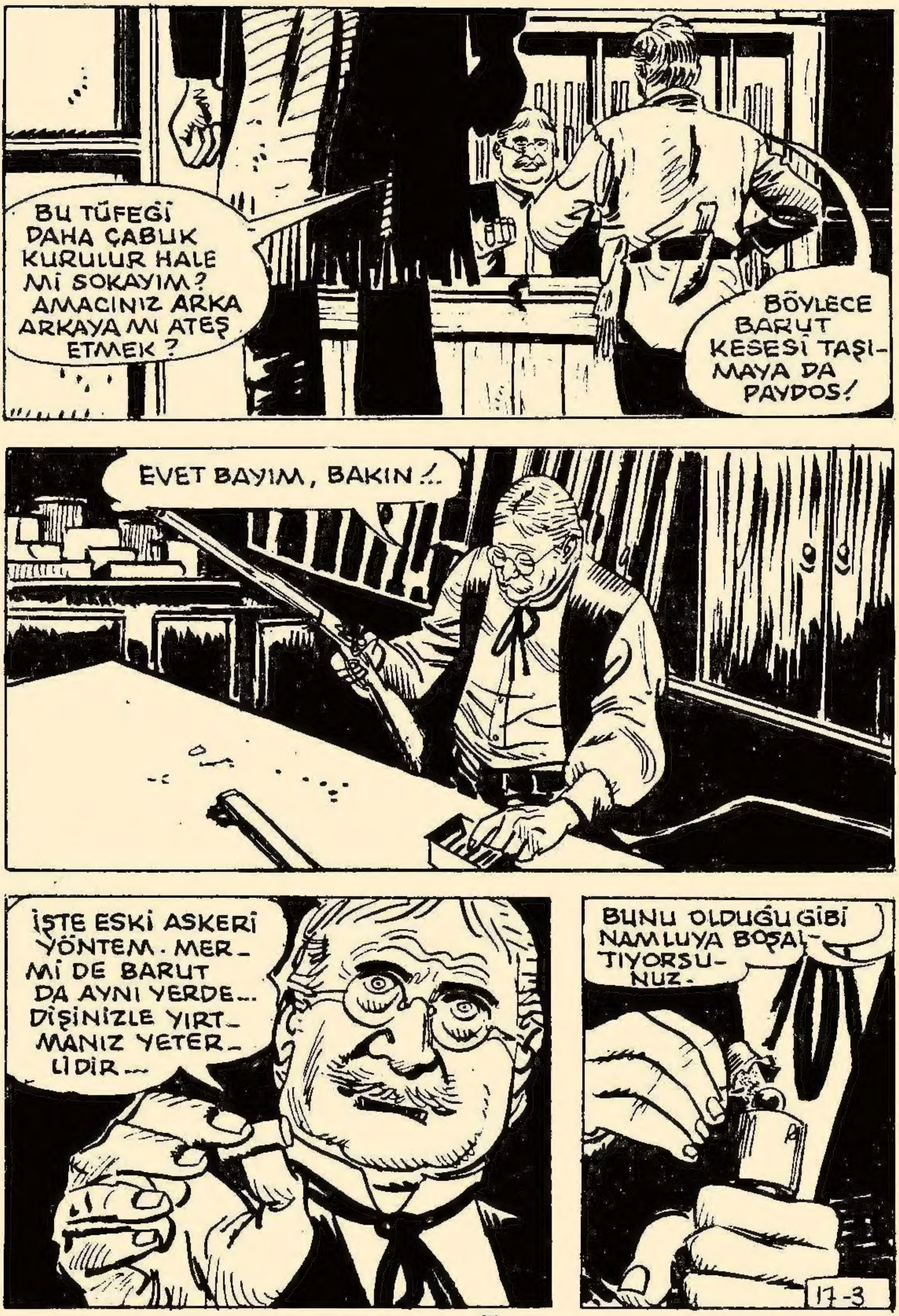
BU TÜFEĞİ DAHA ÇABUK KURULUR HALE Mİ SOKAYIM? AMACINIZ ARKA ARKAYA MI ATEŞ ETMEK?
BÖYLECE BARUT KESESİ TAŞIMAYA DA PAYDOS!
EVET BAYIM, BAKIN!..
İŞTE ESKİ ASKERİ YÖNTEM. MERMİ DE BARUT DA AYNI YERDE... DİŞİNİZLE YIRTMANIZ YETERLİDİR...
BUNU OLDUĞU GİBİ NAMLUYA BOŞALTIYORSUNUZ.
17-3

KÂĞIT DA SIKIŞTIRMA-YA YARIYOR !...
KLİK!
BU İŞLEMİ AYNI TİPTEKİ BİRÇOK TÜFEK ÜSTÜNDE GERÇEKLEŞTİRDİM. ZOR BİR ŞEY DEĞİL, AMA EN AZINDAN BİR HAFTA ALIR...
ÖNEMLİ DEĞİL. İYİ YAPILSIN DA... PEKİ FİYATI NE OLACAK ?..
FAZLA SAYILMAZ DEĞİL Mİ ?..
NE DİYORSUN SEN ?.. BENİM ZAMANIMDA BU KADAR PARAYLA.... HIRSIZ BU HERİF, HIRSIZ !..
17-4

İŞ BULMAK GEREK... PEK PARAMIZ KALMADI SAYILIR...
SANA YETER, AMA...
NE OLUYOR-SUN GENE ?.
DÜŞÜNDÜ-GÜM BIR ŞEY VAR !..
BEN İHTİYARLIYORUM OĞ-LUM. HEM BIZIMKILERİ DE ÖZLEDİM. UZUN SÜRE OLDU GÖR-MEDİM...
EVİME DÖNMEK İSTİ-YORUM. GERİ KALAN YILLARIMI O SAKİN VADİDE GEÇIRMEK İSTİYORUM...
NEDEN BU-NU DAHA ÖNCE SÖYLE-MEDİN ?
17-5

BİLMEM Kİ... SANKİ SANA İHANET EDİYORMUŞUM GİBİ...
DELİSİN SEN! BENİM İÇİN YETERİNCE ŞEY YAPTIN. SANA ENGEL OLMAK İÇİN DÜNYANIN EN BENCİL İNSANI OLMALIYIM.
AMA ÜZMEYECEK Mİ BU SENİ?..
TABİİ Kİ ÜZECEK, AMA BELLİ OLMAZ, BELKİ EVLENECEK BİR KIZ BULURUM...
BÖÖRK! DUYDUN MU SÜMÜKLÜYÜ? ONU TANIDIĞIM YILLARDA BİR KADINI ODUN YIĞININDAN AYIRDETMEKTEN ACİZDİ.
HAH HAAA!
ERTESİ GÜN SAKREMENTO NEHRİNİN İSKELESİNDE...
BİLETİNİ AL. SAKREMENTO'YA KADAR GEMİYLE GİDİP ONDAN SONRA TRENE BİNECEKSİN...
BÜTÜN BU YOLU SUDA KATETMEK... KORKUYORUM
17-6

KORKMA BABALIK. NEHİR, DENİZE BENZEMEZ. KARA HER AN GÖZÜNÜN ÖNÜNDE OLACAK...
PÜFF! BEN EN AZ YİRMİBEŞ DERECE ALKOL KARIŞMAMIŞ SIVIYA TAHAMMÜL EDEMEM.
HADİ HADİ, YETERİNCE GEVEZELİK ETTİK. ZAMAN GELDİ...
İYİ YOLCULAR DİLERİM, DAŞ!
BANA GELECEĞİNE DAİR SÖZ VERDİN, UNUTMA...
UNUTMAM. EN BEKLEMEDİĞİN ANDA DAMLARIM...

UFF!.. RUTUBET İNSANIN İÇİNE İŞLİYOR!..
JIM!..
JIM!.. TANRIM! NE ŞANS!..
??
HEY, NE OLUYOR?
LÜTFEN BOZ_ MAYIN. HİÇ OL_ MAZSA YOLUN SO_ NUNA KADAR...
17-8

HİÇ OLMAZSA NE OLDUĞUNU ANLATIN.
DEMİNDEN BERİ ADAMIN BİRİ BENİ İZLİYOR...
BÜTÜN DAVA BUYSA, O HERİFİN ...
YOO! GERİ DÖNMEYİN. ŞİDDETTEN NEFRET EDERİM...
BU SAATTE GENÇ BİR KIZIN SOKAKLARDA TEK BAŞINA DOLAŞMASI DOĞRU DEĞİL...
BİR ÇAMAŞIRHANEDE ÇOK GEÇ VAKTE KADAR ÇALIŞIYORUM. MECBURUM...
İŞTE ŞURADA OTURUYORUM!..

EH, ARTIK ADAM ORTALIKLARDA YOK...
NASIL TEŞEKKÜR EDECEĞİMİ BİLEMİYORUM. BİRAZ PİRİNÇ RAKISI İKRAM EDEYİM...
ŞEY... BİLMEM... BİLMEM Kİ...
RİCA EDERİM.
SİZ ÇİNLİLER VEYA JAPONLAR ÖYLE KİBARSINIZ Kİ... REDDETMEK İNSANIN ELİNDE DEĞİL...
EVİM KÜÇÜK, AMA OĞLUMLA BANA YETİYOR...
EVLİ MİSİNİZ?
17-10

ŞİMDİ DULUM... KOCAM DEMİRYOLU İŞÇİSİYDİ... BUYURUN...
TAMAM, YETER. FAZLA ALKOL SEVMEM BEN...
OOO! FAZLA SERT BİR ALKOL DEĞİLDİR, SAKİ...
SAĞLIĞINIZA İÇİYORUM, BAYAN...
BEN DE SİZE MUTLULUKLAR DİLERİM...
ŞİMDİ BENİ BURAYA ÇEKMENİZİN GERÇEK NEDENİNİ SÖYLEYİN BAKALIM...
ANLAYAMADIM...
17-11

SAKİNİZİ YUTTUM, AMA O İZLEYEN ADAM HİKAYENİZİ YUTMADIM!..
GERÇEKTEN DE, ŞEY...
BAYAN! ÇAMAŞIRCI OLAMAYACAK KADAR BAKIMLI VE NARİN ELLERİNİZ VAR...
GÖZÜNÜZDEN HİÇBİR ŞEY KAÇMIYOR.
MESLEĞİM AVCILIK. GÖZLERİM VE KULAKLARIM KESKİNDİR.
NEDEN SUSTUNUZ? NEYİNİZ VAR?..
BAŞIM!.. BAŞIM DÖNÜYOR...
NE KATTINIZ BU LANET İÇKİNİN İÇİNE?..
17-12

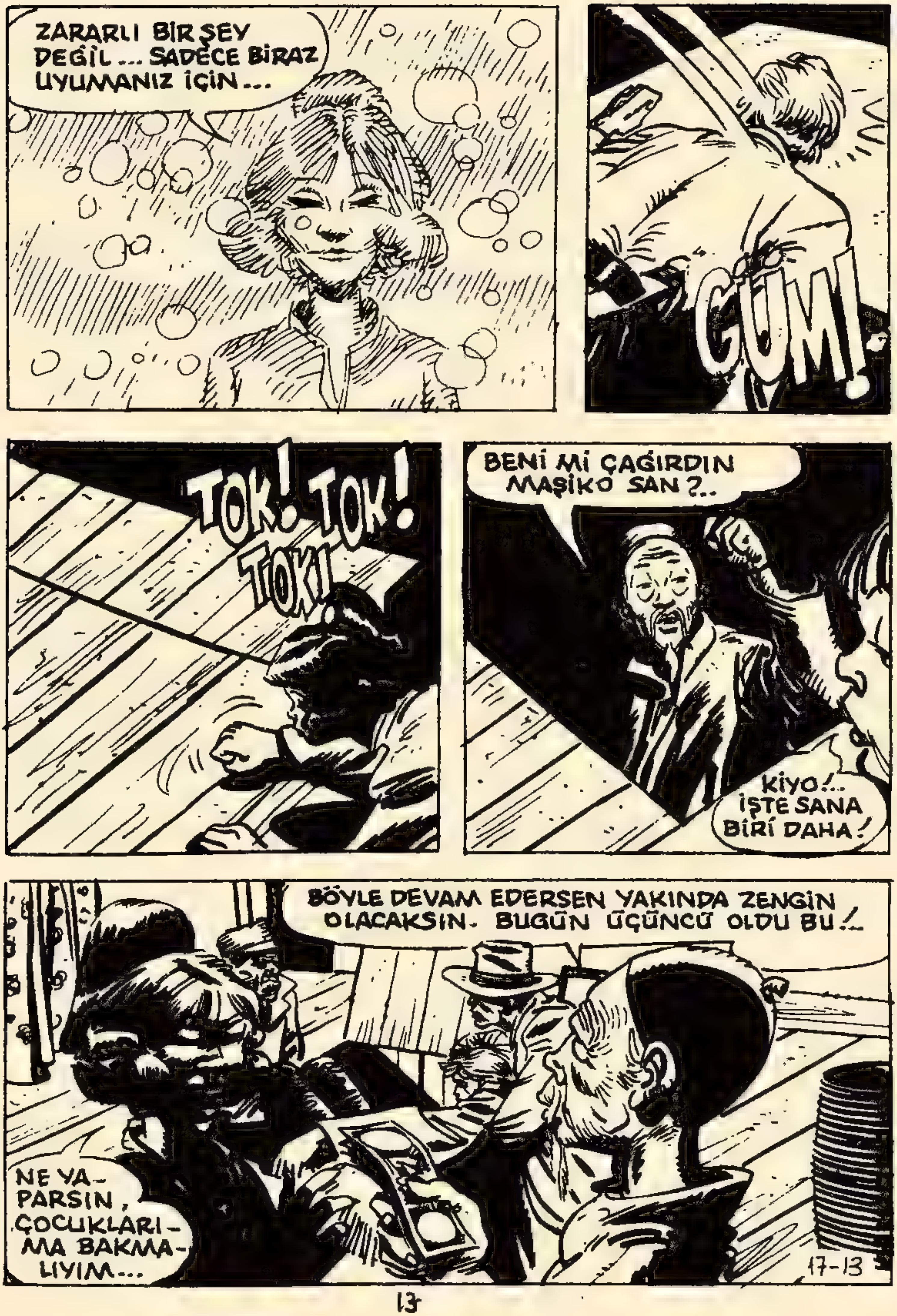
ZARARLI BİR ŞEY DEĞİL ... SADECE BİRAZ UYUMANIZ İÇİN ...
GÜM!
TOK! TOK! TOK!
BENİ Mİ ÇAĞIRDIN MAŞİKO SAN ?..
KİYO!.. İŞTE SANA BİRİ DAHA!
BÖYLE DEVAM EDERSEN YAKINDA ZENGİN OLACAKSIN. BUGÜN ÜÇÜNCÜ OLDU BU!..
NE YAPARSIN, ÇOCUKLARIMA BAKMALIYIM...
17-13

UUUUH!
UZUN NAMLU NE KADAR ZAMANDAN - BERİ UYUDU- GUNUN FARKIN- DA DEĞİLDİ...
BAM! BAM!
NELER OLU - YOR? NEREDE- YİM BEN?..
BAŞ ÜSTÜNE VAR DÜŞMEK... ÇOK KÖTÜ! Hİ Hİ Hİ!..
NERDEYİM BEN? SEN KİMSİN?
BEN VE SEN SU ÜSTÜNDE OLMAK. ADIM NANUK'TUR...
17-14

NEEE?.. BİR GEMİ BU !..
BEN DEMEK BUNU SANA. SUDAYIZ !..
VAY CANINA ! BİRİNİ BULUP BURAYA NASIL GELDİĞİMİ ÖĞRENMELİYİM...
HA HA ! UYUYAN GÜZEL KALKTI...
!
DENİZİN ORTASINDAYIZ...
TAM ORTASINDA !..
TAYFAAA !..
17-15

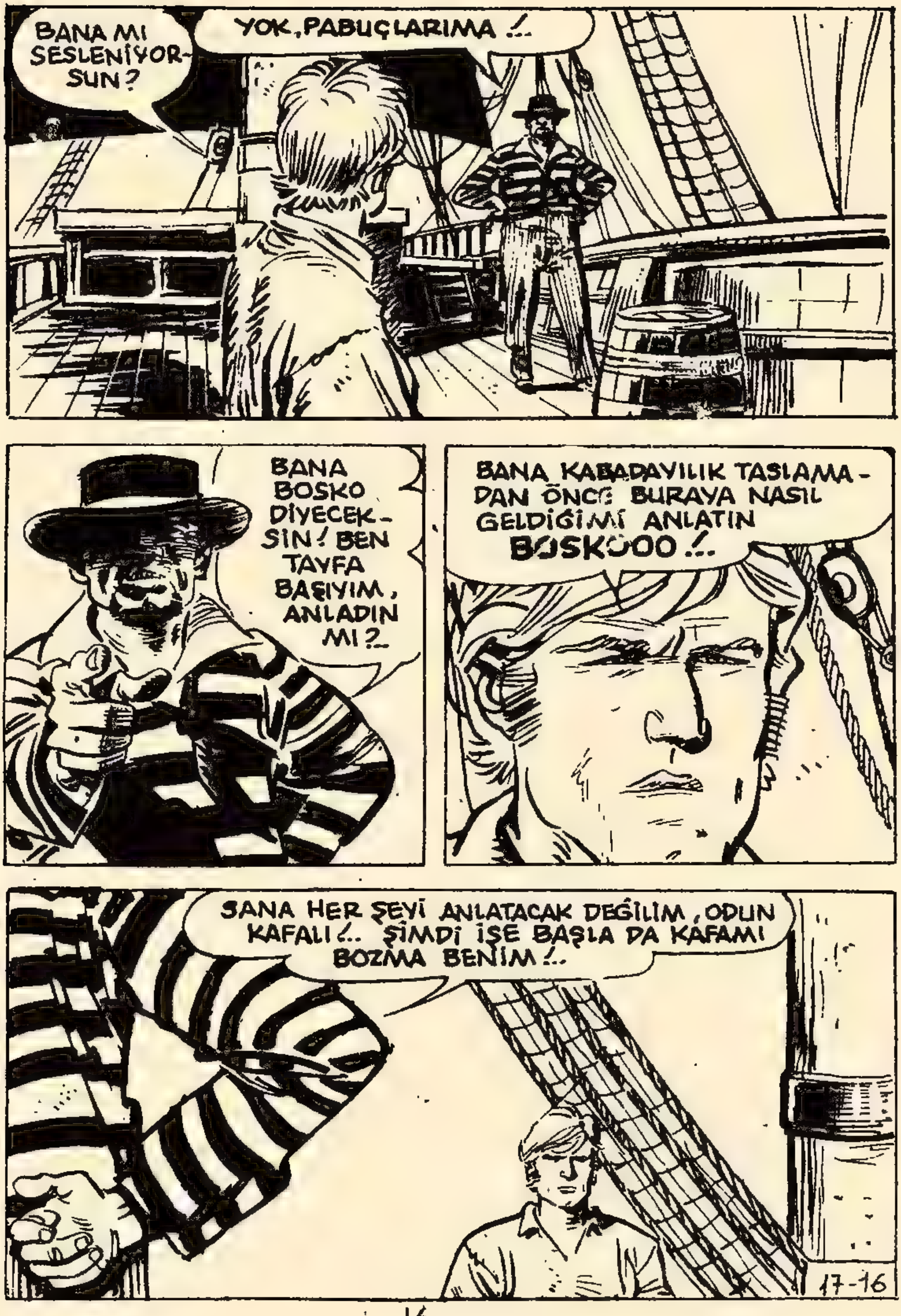
BANA MI SESLENİYORSUN?
YOK, PABUÇLARIMA !..
BANA BOSKO DİYECEKSİN! BEN TAYFA BAŞIYIM, ANLADIN MI?..
BANA KABADAYILIK TASLAMADAN ÖNCE BURAYA NASIL GELDİĞİMİ ANLATIN BOSKOOO !..
SANA HER ŞEYİ ANLATACAK DEĞİLİM, ODUN KAFALI!.. ŞİMDİ İŞE BAŞLA DA KAFAMI BOZMA BENİM!..
17-16

HEEEY!.. AĞIR OL BAKALIM SEN!..
NEEE ?.. BANA HA!..
İNDİR ÖN AYAKLARINI SERSERİ!
ŞAK!
ŞUK!
N'OLUYOR BURADA? NEDİR BU REZALET ?..
17 - 17

ERKEKSENİZ TEKER TEKER GELİN ALÇAKLAR!.. OOFF!.. AAAHH!..
YETER! BIRAKIN DA NE SÖYLEMEK İSTİYORSA SÖYLESİN...
ADIN NEDİR TAYFA?
ADIM SKOT LONG. UZUN NAMLU DERLER BANA. TAYFA DEĞİLİM BEN!
BU, O SANFRANSİSKO'DAN ALDIĞIMIZ HERİF, KAPTAN.
BEN KAPTAN ÇEYS'İM, SKOT!..
ZORLA GEMİYE ADAM ALMAK ADETİM DEĞİLDİR, AMA NE PAHASINA OLURSA OLSUN BİRİNE İHTİYACIM VARDI.
17-18

AMA SANA GARANTİ VERİRİM Kİ NEV-ENGLAND'DAN MEMNUN KALACAKSIN. YEMEKLER İYİ, İŞ DE ZOR DEĞİLDİR. TAYFALIĞI ÇABUCAK ÖĞRENİRSİN...
HAVA VE AV İYİ GİTTİĞİ TAKDİRDE DE CEBE BİN DOLARI İNDİRİRSİN...
YAA! NE ZAMAN KARAYA DÖNECEĞİZ?..
EN AZINDAN BİR YIL SÜREBİLİR.
NEEE?..
BU ÇÜRÜK TEKNEYLE DÜNYA TURU MU YAPMAYI DÜŞÜNÜYORSUNUZ?..
ÇÜRÜK MÜ?.. NEV-ENGLAND PASİFİK'TEKİ EN İYİ TEKNEDİR. AMBARLARINI YAĞLA DOLDURMADAN DA DÖNMEZ.
17-19

BURADA OLDUĞUNUZ SÜRECE İTAATLİ VE ÇALIŞKAN OLACAKSINIZ! UNUTMAYIN, KAVGA VE KÜFÜRDEN HOŞLANMAM!..
ŞİMDİLİK BAY HARDİ, ON KIRBAÇ SİNİRLERİNİ YATIŞTIRABİLİR.
EMREDERSİNİZ.
SENİ GİDİ HAYVAN.. EHM!..
SUS! YETER BU KADAR CEZA, TAMAM MI... FAZLA KAŞINMA!..
HAYVANLAR SADECE KIRBACIN DİLİNDEN ANLARLAR.
SİZİN DE İYİ BİLDİĞİNİZ BİR DİLDİR BU!..
17-20

ÖYLE DEĞİL Mİ ?..
BU TİP KONUŞMALAR ARTIK CANIMI SIKMAYA BAŞLADI. ANLADINIZ MI?
AH, DOĞRU. AZ KALSIN UNUTUYORDUM. BİR KADIN, KOCASINA İTAAT ETMELİDİR. EN İYİ KADIN, DILSİZ KADINDIR...
BİRAZ FAZLA İLERİ GİDİYORSUNUZ! SONRA SABRIM TAŞACAK!..
KIZMAYIN, KIZMAYIN! İYİ KALPLİ LAURA, CANINIZI SIKMAYACAK ARTIK.
SUSARAK, USLU USLU, GEBERMENİZİ BEKLEYECEK!..
17-21

DOKUZ VE ON
SLAK!
BAĞLI BIRAKIN DA CEZASI DAHA AĞIR OLSUN!
SEN NEDEN ADAMA KÖTÜLÜK ETMEK?.. SONRA ADAM HATIRLAMAK VE...
SEN KAPA ÇENENİ PENGUEN KAFALI.
BU ADAM PENGUEN DEĞİL...
SAKİN OL NANUK!..
17-22

HER ŞEYİN BİR ZAMANI VARDIR. HELE İNTİKAM ALMANIN.
HIMM!
ERTESİ GÜN...
BİRAZ DAHA YUKARI! TAMAM. İŞTE ORASI! OH!..
BU BENİM İLAÇ... FOK BEYNİ, BALİNA YAĞI, KIRMIZI YOSUN... ÇOK İYİ GELMEK...
GERÇEK BİR BÜYÜCÜSÜN SEN NANUK!
SEVGİLİ ASİMİZ NASILLAR BAKALIM?
DAHA İYİ ŞEF... İLGİLERİNİZ VE NANUK'UN İLACI SAYESİNDE...
Hİ Hİ! BEN BÜYÜCÜ HA!..
17 - 23

DENİZCİLERİN KÖPEK MUAMELESİ GÖRDÜĞÜNÜ BİLMİYORDUM...
EVET... GEMİLERDE KIRBACI YASAKLAYAN YASALAR VAR AMA
BALİNA AVI YAPAN GEMİLERDE PATRON İSTEDİĞİNİ YAPAR.
GÖRDÜM. HAKLISIN...
DURUMU İDARE ETMEK İÇİN BİRAZ GÜVERTEDE GÖRÜNLERİ. BÖYLE DAHA İYİ OLACAĞINI SÖYLEDİ.
TAMAM TAMAM. ANLADIM...
BİZİM ORALARDA "BOĞAYI BOYNUZUNDAN YAKALAYAMAZSAN, KUYRUĞUNDAN TUT." DERLER...
DOĞRU SÖZ EVLAT.
ŞİMDİ BİR ŞEYLER AL KENDİNE... GEMİDE BİR DE DÜKKAN VAR...
GEREKLİ Mİ BU?..
BEN BÜYÜK BÜYÜCÜ... Hİ Hİ!..
17-24

İŞTE, BİR ÇİFT DE AYAK - KABI. BAŞKA NE İSTİYOR - SUN ?.
ŞİMDİLİK BU KADAR YETER...
BİR DAKİKA !.. HEEY! BENİM PARAM YOK Kİ...
ÖNEMİ YOK. ALDIK - LARININ FİYATINI, SE - FER DÖNÜŞÜ ELİNE GE - ÇECEK PARADAN DÜŞERİZ...
HIMM !. BU İŞ BİRAZ YAŞ...
GENELLİKLE KARAYA DÖNÜL - DÜĞÜNDE HESA - BINDA O KADAR AZ PARA KALIR Kİ, YENİDEN GEMİ - YE DÖNERSİN...
MESLEK DEĞİŞTİRMEK İSTERSEN ?.
NEDENMİŞ ? RENÇPER VEYA LİMANDA HAMAL -
BİZ MİNNACIK ÇOCUKKEN GEMİYE GİR - DİK. HAYATIMIZ BU BİZİM. BAŞKA ŞEYDEN ANLAMA - YIZ !..
17-35

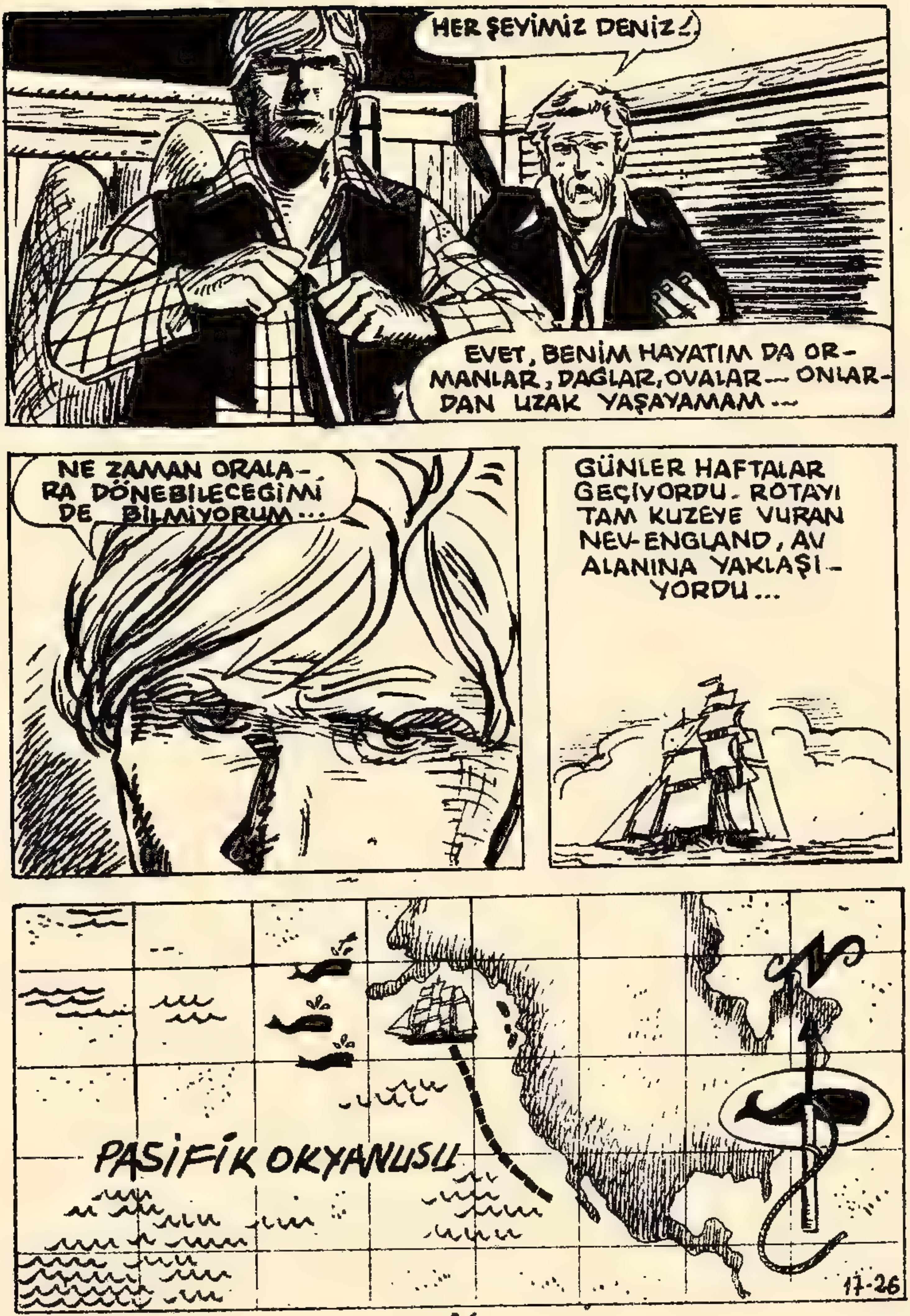
HER ŞEYİMİZ DENİZ..!
EVET, BENİM HAYATIM DA OR-MANLAR, DAĞLAR, OVALAR... ONLAR-DAN UZAK YAŞAYAMAM...
NE ZAMAN ORALA-RA DÖNEBİLECEĞİMİ DE BİLMİYORUM...
GÜNLER HAFTALAR GEÇİYORDU. ROTAYI TAM KUZEYE VURAN NEV-ENGLAND, AV ALANINA YAKLAŞI-YORDU...
PASİFİK OKYANUSU
17-26

BU İŞ PEK YORUCU DEĞİL-MİŞ- EPEY RAHATMIŞ...
BİRAZ DAHA BEKLE...
İLK BALİNALAR GÖRÜLDÜĞÜ ANDAN SONRA ANANDAN DOĞ-DUĞUNA PİŞMAN OLURSUN.
EVET, AMA ÇOK HEYECANLI BİR İŞTİR!..
DÜNYANIN EN BÜYÜK HAYVANIY-LE ELİNDE ZIPKIN, KARŞI KARŞI-YA GELMEK... HEYECAN VERİR.
ZINK!
ALLAHIN BELASI
BAM!
GİDİP DAHA BAŞ-KA YERDE ANTREN-MAN YAPAMAZ MISIN?
YAPAMA-MAK...
17-27

GEMİNİN SADECE ÜÇ DİREĞİ OLMAK. HERKES BENİ KOVMAK - AMA HAVAYA ZIPKIN ATAMAM YA...
BANA BAK! BENİ DİŞİNE GÖRE BULDUĞUNU SANIYORSAN...
NEDEN BANA KÖTÜLÜK ETMEK SEN? BEN SANA KÖTÜLÜK ETMEMEK...
BEN... SEN...
ÖF BE!..SENİN GİBİ YARIM PORSİYONLA MI UĞRAŞACAĞIM?
BEN TAM PORSİYON! YARIM DEĞİL!..
HA HA HA!
G-28

BAY RAYN !..
BUYURUN...
RÜZGÂR İYİ ESİYOR. DAHA HIZLI GİDEMEZ MİYİZ ACABA ?..
TABİİ, TABİİ EFENDİM.
FİİİYT! FİYT!
ÇABUK OLUN TEMBELLER ! İKİ DAKİKA İÇİNDE YELKENLER FORA !
17-29

SEN BENİMLE GEL VE SAKIN AŞAĞIYA BAKMA SKOT!..
TAMAM, ANLADIM. KOLAY İŞ BU. MERAK ETME...
GÜVENME O KADAR KENDİNE!
UMHHH!..
ANLADIN MI ŞİMDİ AMİRAL?..
EĞER RÜZGÂR BÖYLE DEVAM EDERSE İKİ GÜNE KALMAZ AV GÖRÜNÜR...
SANKİ RANDEVULAŞMIŞSINIZ GİBİ KONUŞUYORSUN.
17-30

BANA KALIRSA BALİNA, GEYİK VEYA PUMA GİBİ, SU İÇERKEN AVLANAMAZ!..
AMA PEK DE FARKLI SAYILMAZ!..
BU HAYVANLAR, KRİLL ADI VERİLEN MİNİCİK KARİDES-LERLE BESLENİRLER. BAZI YERLERDE MİLYONLARCA KRİLL OLUR VE BALİNA-LARI ORAYA ÇEKER...
ŞU SIRALARDA BÖYLE BİR YERE YAKLAŞI-YORUZ.
DEMEK ON-LARI TAM TIKI-NIRLARKEN AV-LAYACAĞIZ...
EVET!.. VE ÇOĞUNLUKLA DA YEMEK SIRASINDA ZIPKINLANMAYA HİÇ DAYANAMAZ-LAR.
O AKŞAM...
ALEKS'E ON DOLAR!
DİK'E YİRMİ!
DİRSE-GİNİ KAL-DIRMA!
DAMARLA-RINDA SEBZE ÇORBASI DO-LAŞMADIĞINI GÖSTER!
17-31

AFERIN ALEKS!..
HEY! ŞAMPİYONUM!
BEŞE KARŞI ON! ŞANSINI DENEMEK İSTERMİSİN KARA ADAMI?..
HAYDİ AVCI!.. GÖSTER KENDİNİ!..
HAYIR! ÇIKIP BİRAZ TEMİZ HAVA ALACAĞIM.
BOĞULACAKTIM AZ KALDI...

TEMİZ HAVA KORKU-YA İYİ GELİR!..
HO! HO! HO! HO!..
EPEY EĞLE-NİYORSUNUZ ORADA!..
SEN DE GİTMEK İSTİYORSAN, BEN YERİNE GEÇE-BİLİRİM...
BU TİP EĞLENCELER SENİ PEK AÇMIYOR ANLAŞILAN...
ALIŞKIN DEĞİLİM!..
SİZ KARALILAR ÇOK İÇİNİZE KAPANIK İNSANLARSINIZ. HER HALDE HEP EVİNİZDE OTURDU-ĞUNUZ İÇİN...
EV Mİ? BEN HAYATIMI ÇOĞUNLUKLA YILDIZ PALASTA YATMAKLA GE-ÇİRDİM...
OLABİLİR, AMA SİZİN GÖKYÜZÜNÜZ BU KADAR GÜZEL Mİ?..
HIMM!.. DOĞRU! SANKİ DAHA BÜYÜK. DENİZLE AYNI RENKTE OLDU-ĞU İÇİN ÖYLE.
17-33

ÇOĞU ZAMAN İKİSİ DE BİRBİRİNE KARIŞIYOR.
EVET. HER HALDE BU NEDENLE DENİZCİLER HEP GÖĞE ÇIKARLAR...
TAYFA BAŞLARI DA MI ?
ŞŞŞT! SUS. BAK GELİYOR!..
17-34

KAPTANIN KARISI !.. GECELERİ HEP DIŞARI ÇIKAR...
GÜZEL BİR KADIN. AMA KOCASI ÇOK KISKANÇ GALİBA...
GARİP BİR KADINDIR O !.. SİHİRLİ VE ESRARENGİZ BİRİ GİBİDİR.
İYİ AKŞAMLAR HANIMEFENDİ. YILDIZLARI MI SEYRE ÇIKTINIZ ?..
UYUYAMIYORUM BAY RAYN... HEPSİ BU !.
ÜZÜLDÜM. AMA SİZİ GÖRDÜĞÜME DE SEVİNDİM...
KOCAM BUNU ÖĞRENİNCE SEVİNECEK.
ŞEY... BEN... YANİ KÖTÜ BİR NİYETİM YOKTU...
ONDAN KORKUYOR MUSUNUZ?
EE, BİRAZ.
17-35

İYİ GECELER BAY RAYN.
İYİ GECELER. ŞEY...
GÜZEL BİR GECE... AŞIKLAR İÇİN İDEAL.
GERÇEKTEN Mİ?
RAYN GÜVERTEDEYDİ... VE BENİ ÖPMEK İSTEDİ...
YAA?
ONA ENGEL OLMADIM. BANA ÂŞIK OLDUĞUNU, GEREKIRSE SİZİ ÖLDÜREBİLECEĞİNİ SÖYLEDİ...
BAK HELE!?
17-36

GECE HAYLİ İLERLEDİ. GİDİP YATALIM. GELİ-YOR MUSUNUZ?..
HAYIR!
ERTESİ SABAH...
GÜZEL DENİZ... GÜZEL KIZLAR- AMA EN GÜ-ZELLERİ TOM-BUL BALİNA-LARDIR...
DAHA HIZLI SÖYLEYİN- FIÇILARA VURDUĞUM DARBELER İŞİ-TİLMESİN.
17-37

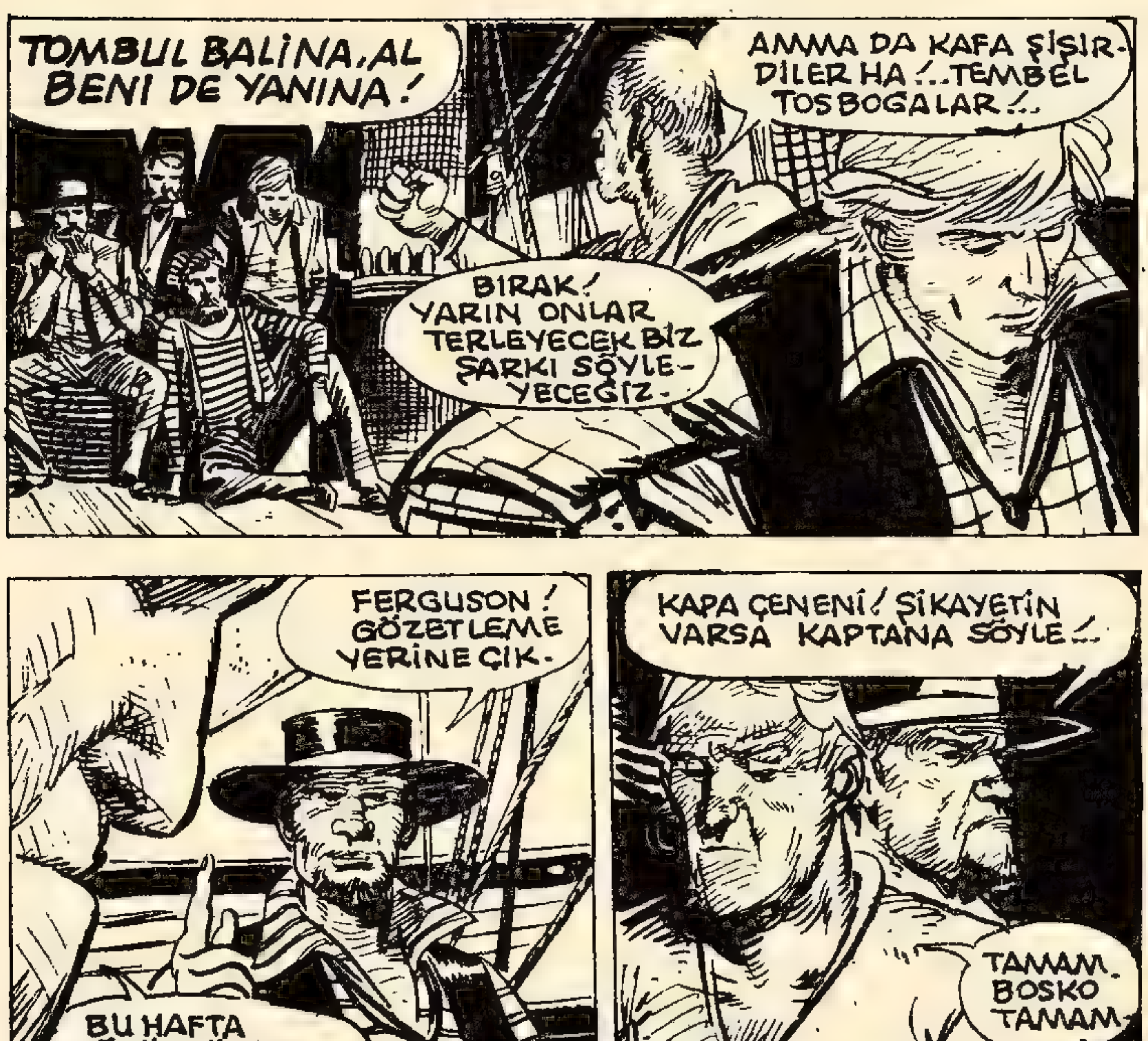
TOMBUL BALİNA, AL BENİ DE YANINA!
AMMA DA KAFA ŞİŞİRDİLER HA!.. TEMBEL TOSBOGALAR!..
BIRAK! YARIN ONLAR TERLEYECEK BİZ ŞARKI SÖYLEYECEGİZ.
FERGUSON! GÖZETLEME YERİNE ÇIK.
BU HAFTA ÜÇÜNCÜ KEZ ÇIKIYORUM!..
KAPA ÇENENİ! ŞİKAYETİN VARSA KAPTANA SÖYLE!..
TAMAM. BOSKO TAMAM.
AĞRIYAN AYAGIMLA ORADA DİKİLMEK... HEY TANRIM!.. BANA KUVVET VER!..
İSTERSEN YERİNE GEÇEBİLİRİM...
17-38

ÇOK İYİ BİR ADAM SIN, SEN SKOT.
BOŞVER. YALNIZ BİR DAHA NUMARA YAPMAK YERİNE BANA AÇIKÇA SÖYLE!..
ONA NUMARA YAPMAYA GEREK YOK.
EVET. SAKİN AMA MERT VE HIZLI BİR TİP.
NÖBET DEĞİŞİ-Mİ!..
ALLAH KAHRETSİN! ÜÇ SAATTİR BURADA-YIM!..
NE GÖRÜRSEN HABER VER!
TAMAM.
NE VAR ORADA?
MARTILAR VAR!..
GEBERME SEN E Mİ?..
17-39

ASLINDA BİR OVAYA BENZİYOR BU DENİZ...
MAVİ VE SIVI BİR OVA!..
BUFFALO SÜRÜLERİ YERİNE DE...
HEEY!.. BİR-BUÇUK MİL ÖNÜ-MÜZDE BİR ADA-CIK VAR!..
ÇOK İÇTİN SEN GA-LİBA. BURALARDA ADA MADA YOKTUR!..
VAR!.. HEM DE ORTASINDAN SU FIŞKIRIYOR!..
17-40

CANINI ŞEYTANLAR GÖTÜRSÜN! BİR BALİNAYLA BİR ADAYI AYIRDEDEMEYEN BU HERİF KİM?
BALİNA MI?
BEN BU GEMİDEYSEM KENDİ ARZUMLA DEĞİL. HEM HİÇBİRİNİZ DE BANA BALİNANIN NASIL OLDUĞUNU ANLATMADINIZ Kİ...
HERKES GÜVERTEYE!
17 - 41

NEREDE?.. HANİ?..
BİRBUÇUK MİL ÖNÜMÜZDE SANCAK TARAFINDA!
TEKNELERİ HAZIRLAYIN! ÇABUK!..
HADİ, İN SKOT. SEN BENİMLE GELECEKSİN!
GELİ-YORUM.
17-42

ÇABUK OLUN TEMBEL HERIF-LER! ÇABUK!
GEMİDE KALAN ADAMLA-RA SEN KOMUTA EDECEK-SİN, FIÇICI!..
EMREDER-SİNİZ!..
HADİ! KIPIRDA-YIN BIRAZ!
17-43

AVA ÇABUK ULAŞMALIYIZ! YELKENLER FORA!..
BAŞÜSTÜNE!..
FİİİYT! FİYT
SEN DE ORADA OLMAK İSTERDİN DEĞİL MI FIÇICI?..
DELİ MİSİN SEN?.. BU GÖBEKLE Mİ?.. ZIPKINI YİYEN BEN OLURDUM...
TEKNELER SUYUN ÜSTÜNDE RÜZGÂR GİBİ İLERLİYORLARDI...
17-44

BU BİR KAŞALOT!.. ELLİ FIÇI DOLDURABİLİR...
DİKKAAT! BİZİ GÖRDÜ!..
ÇABUK OLUN! YOKSA EN SONA KALACAĞIZ...
17-45

DAHA HIZLI! DAHA HIZLI! EĞER AVA İLK BİZ GİRECEK OLURSAK HEPİNİZE ÜÇER ŞİŞE ROM VAR-
HAYDİ ÇOCUKLAR!.. DAHA ÇABUK!
DİKKATLİ OL DELİKANLI!
KOLLARIM KOPTU! AMANIN...
ZIPKINCI!.. HAZIR OL!..
17-46

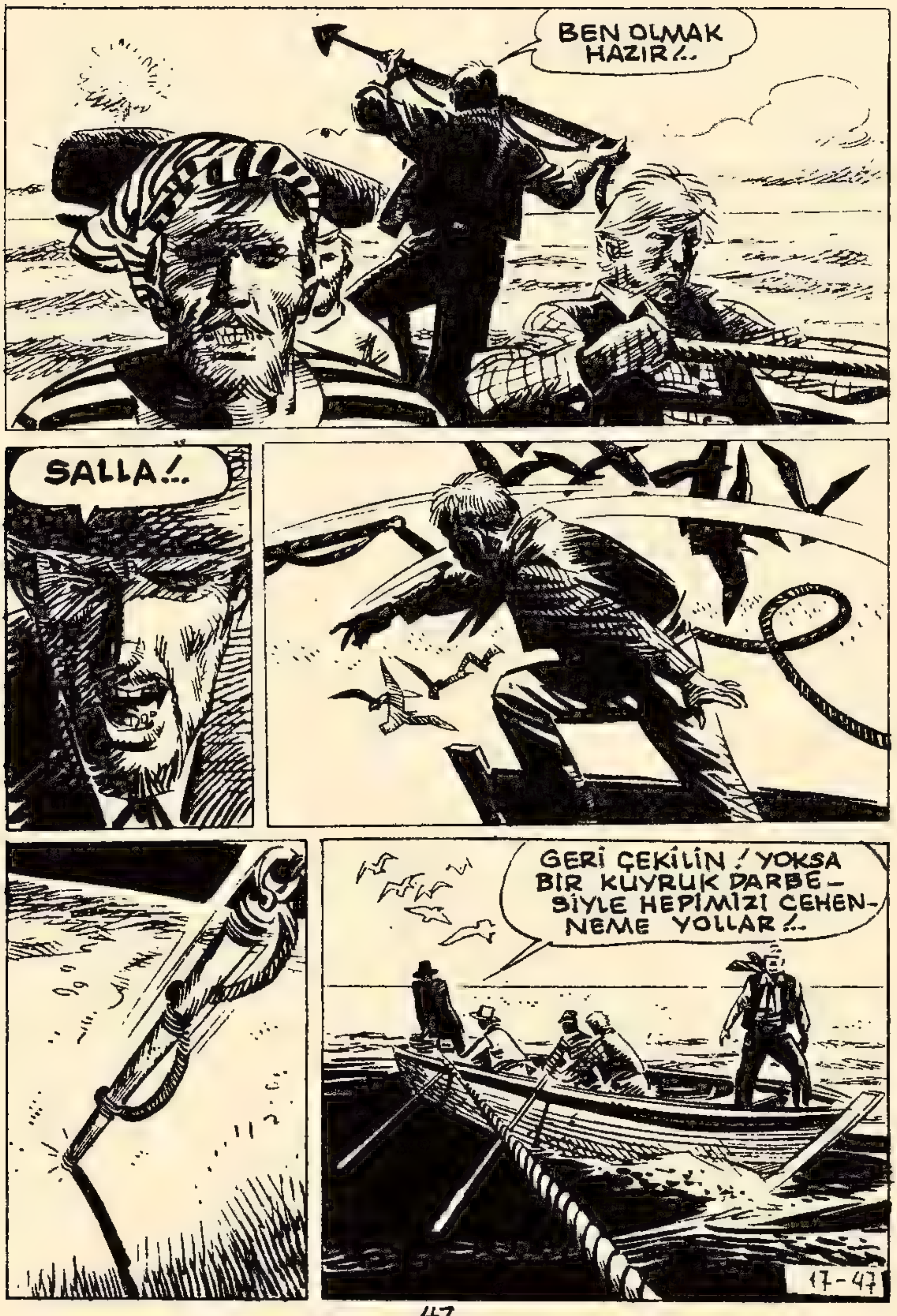
BEN OLMAK HAZIR!..
SALLA!..
GERİ ÇEKİLİN! YOKSA BİR KUYRUK DARBE-SİYLE HEPİMİZİ CEHEN-NEME YOLLAR!..
17-47

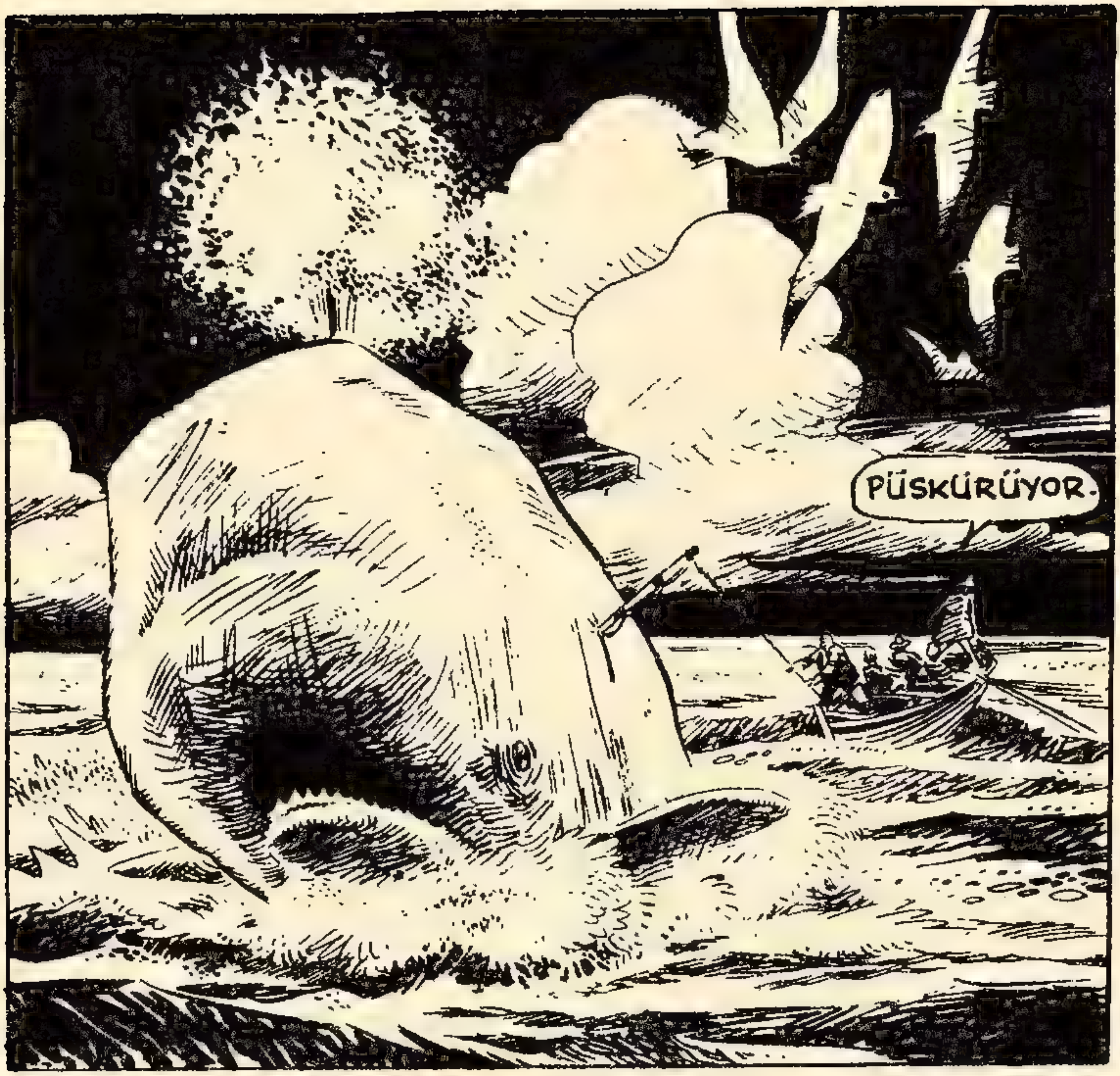
PÜSKÜRÜYOR.

EVET! KAN PÜSKÜRÜYOR!
17-48

HAYDİ ÇOCUKLAR! İYİCE YORULDU! AZ DAHA GAYRET EDİN!..
SIRA SİZDE KAPTAN!
TÖRELERE GÖRE SON DARBEYİ KAPTAN İNDİRİRDİ...
DAHA YAKLAŞIN!..
HOOP!
17-49

DİKKAT EDİN! DÖN-MEYE BAŞLADI!..
DALMAYA ÇALIŞIYOR!
HAYIR! ÖLDÜ!..
ESASLI BİR PARÇA BU!..
HEPİNİZ İYİ ÇALIŞTINIZ. BAY RAYN... İYİ BİR İKİNCİ KAPTAN-SINIZ. ŞİMDİ KÖPEKBALIKLARINA YEM OLMADAN BUNU GEMİYE ALMALIYIZ.
BU SKOT-UN GÖR-DÜĞÜ İLK BALİNA AVIYDI. AMA SERÜ-VEN ONUN İÇİN YENİ BAŞLI-YORDU.
BU BÖLÜMÜN SONU

PİSTOLERO

SAHTEKAR

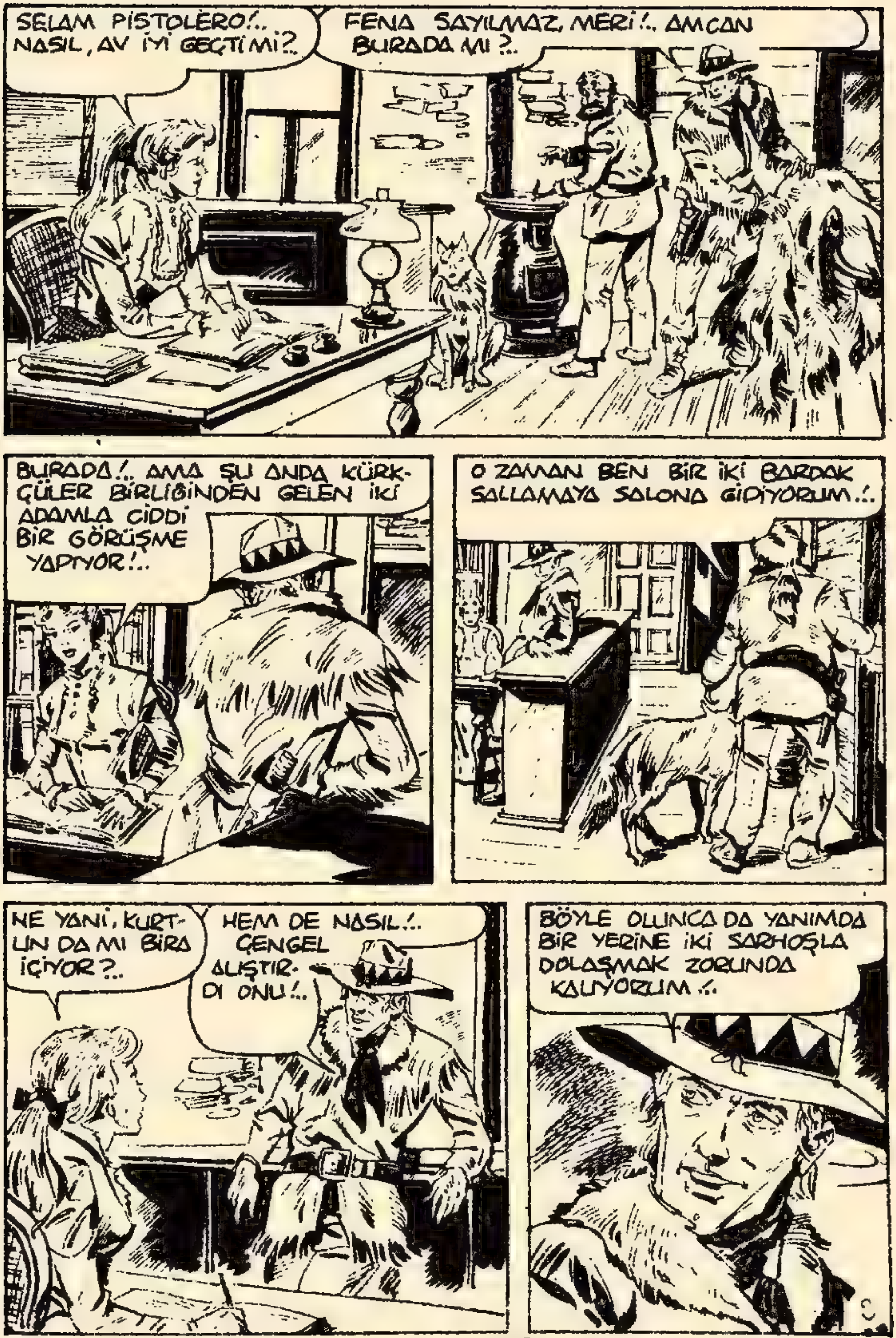
SELAM PISTOLERO!.. NASIL, AV İYİ GEÇTİ Mİ?..
FENA SAYILMAZ, MERİ!.. AMCAN BURADA MI?..
BURADA!.. AMA ŞU ANDA KÜRKÇÜLER BİRLİĞİNDEN GELEN İKİ ADAMLA CİDDİ BİR GÖRÜŞME YAPIYOR!..
O ZAMAN BEN BİR İKİ BARDAK SALLAMAYA SALONA GİDİYORUM!..
NE YANİ, KURT'UN DA MI BİRA İÇİYOR?..
HEM DE NASIL!.. ÇENGEL ALIŞTIRDI ONU!..
BÖYLE OLUNCA DA YANIMDA BİR YERİNE İKİ SARHOŞLA DOLAŞMAK ZORUNDA KALIYORUM!..

HAYIR, HAYIR ASLA!.. FİYATLARIMI NE ALIŞTA NE DE SATIŞTA SİZLERİNKİYLE BİR TUTMAM!.. BEN KİMSEYİ KAZIKLAMADAN NAMUSUMLA ALIŞ VERİŞ YAPIYO-RUM!..
SİZİN YAPTIĞINIZ HIRSIZLIK!.. BEYAZ AVCILARI DA YERLİLE-Rİ DE SOYUYORSUNUZ!..
ŞİMDİ BIRAK NUTUK ATMAYI DA!.. İŞİN KISACASI SEN BİZİMLE REKABET EDİYORSUN!.. DOĞRU DEĞİL Mİ SMAK?..
DOĞRU!.. HİÇ DE İYİ ETMİYOR!.. ÇOK AYIP!..
HEY, NE YA-PIYORSUN?..
USLU OLMADIĞIN İÇİN DAYAK YİYECEKSİN!..
ALÇAKLAR! HIRSIZLAR! AH!

AMCAMI DÖVÜYORLAR!..
DUR OLDU-ĞUN YERDE!..
KÖPEKLER!
NE KARIŞIYOR BU HERİF?..
UUFF!..
TUT ŞUNU TOPALO!..
HINGG!..
RAHAT DUR!..
BİR ŞEYLER YAPMAM GEREKİYOR!..
HERİF BAYAĞI KUVVET-Lİ!..
4

KOLAY KURTULACAĞINIZI SANMIŞTINIZ GALİBA!..
ÖLDÜR ONU SMAK! BİTİR İŞİNİ!..
GÖZ... GÖZLÜKLERİM NEREDE?..
SEN ARADAN ÇIK TOP!.. SENİ DE VURABİLİRİM YANLIŞLIKLA!
AAAHHH!..
UÇ BAKALIM!
TABANCAYI ALAMAMALI!..
5

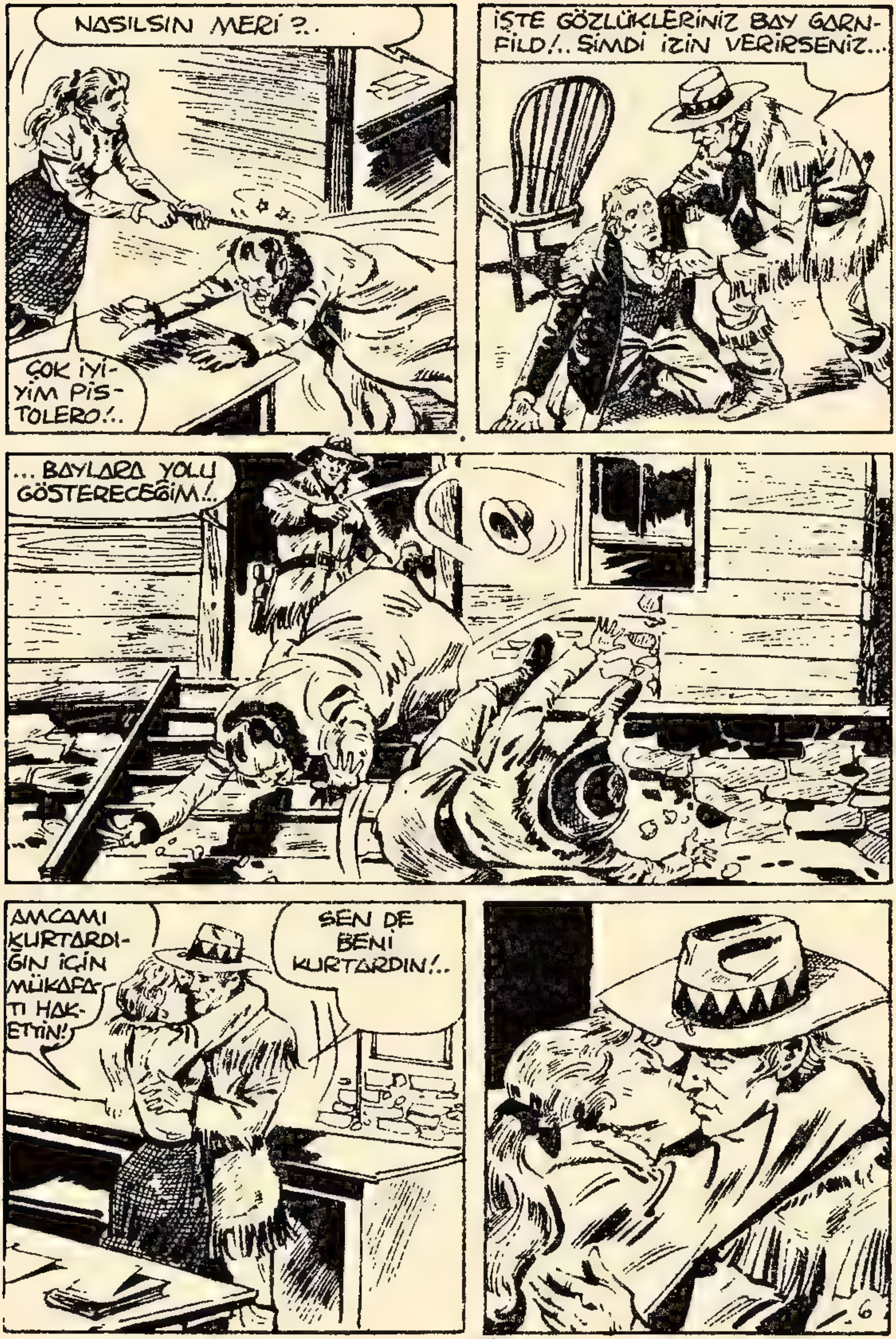

NASILSIN MERİ?..
ÇOK İYİYİM PİSTOLERO!..
İŞTE GÖZLÜKLERİNİZ BAY GARNFILD!.. ŞİMDİ İZİN VERİRSENİZ...
... BAYLARA YOLU GÖSTERECEĞİM!..
AMCAMI KURTARDIĞIN İÇİN MÜKAFATI HAKETTİN!
SEN DE BENİ KURTARDIN!..

BU ADAMLARI ŞİKAYET ETMELİSİNİZ!..
HİÇ BİR İŞE YARAMAZ BE OĞLUM!..ŞERİF KILINI BİLE KIPIRDATMAZ!..
KÜRKÇÜLER BİRLİĞİNİN GÜCÜNE KİMSE KARŞI KOYAMIYOR!.. HA, AKLIMDAYKEN...
... SANA KARKAJU'DAN BİR MEKTUP VAR!.. KADIN YAZISI!.. BU KADINLAR SENİN PEŞİNİ HİÇ BIRAKMAYACAKLAR!..
KARKAJU!.. YA FANİ'DİR YA DA KAROLİN!..
NEYSE, SONRA OKURUM!.. ŞİMDİ İŞTEN KONUŞALIM!.. GÜZEL TİLKİ, VİZON KÜRKLERİ GETİRDİM!..
HIMM!.. MEKTUBUNU OKUMAKTA GECİKMEMEN İÇİN ...
7

O SIRADA SALONDA...
YALNIZSAN NEDEN İKİ BARDAK İSTİYORSUN?..
O BENİ İLGİLENDİRİR DE DİYEBİLİRDİM SANA AMA... İKİ KİŞİYİZ!..
DEĞİLMİ, BEYAZ DİŞ?..
NE?..
?
SLAP SLUP
BU PİS HAYVANIN BARDAKTAN İÇMESİNE İZİN VERECEĞİMİ Mİ SANIYORSUN?..
AL BARDAĞI O ZAMAN SENDE!..
VER BANA ŞUNU PİS HAY... UYY!.. ISRAR ETMEYECEĞİM!..
GIRRRR!..
8

GARNFİLD İYİ PARA VERDİ Mİ ?..
BIRAK DA FANİ'DEN GELEN MEKTUBU OKUYAYIM !..
SEVGİLİ PİSTOLERO !.. ÇOK MUTLUYUM... GELECEK AY EVLENİYORUM... SENİN TANIĞIM OLMANI İSTİYORUM... ACABA YETİŞEBİLECEK MİSİN? SANA VE ÇENGEL'E ÖPÜCÜKLER !..
ZATEN ÖPÜCÜKLER BANA HEP POSTACI TARAFINDAN GELİR !..
FANİ ADINA ÇOK SEVİNDİM !.. BİR YUVASI VE AİLESİ OLACAK !..
HEP YALNIZDI !..
DOĞRU ! GİDECEK MİSİN ?..
SEN GELMİYOR MUSUN ?..TABİİ ORADA SIZMAMAK ŞARTIYLA !..
İŞTE YİNE ÇIKTI BU KÖPEK !! TANIYOR MUSUN FRİTZ?
KİM TANIMAZ Kİ ONLARI ?.. PİSTOLERO, ÇENGEL VE KURTLARI BEYAZ DİŞ !.. DEHŞET ÜÇLÜ !..
9

İYİ BİR KAVGA ÇIKARSAM, HAKKINDAN GELEMEZ MİYİM ?..
TAVSİYE ETMEM!.. YERSİN SOPAYI..!
HEM BURADA FAZLA TANIK VAR!.. ONA ORMANDA BİR TUZAK KURMAK DAHA AKILLICA OLUR!.. İŞİN İÇİNE KÜRKLERİNİ SATIN ALDIĞIMIZ BİR KAÇ YERLİ AVCIYI DA KATARIZ!..
BAK TAHTA KAFA!.. PİSTOLERO'YA SERVİS YAPTIĞINDA NE ZAMAN YOLA ÇIKACAĞINI ÖĞREN!
ON DOLAR VERİRİM SANA!..
ERTESİ GÜN...
SİZE SÖZÜNÜ ETTİĞİM İKİ BEYAZ, GARNFİLD'E KÜRK SATTILAR VE YANLARINDA ESASLI PARA VAR!..
SİZDEN ŞÜPHE ETMELERİNE SEBEP YOK!.. GÖZÜNÜZÜ AÇARSANIZ İYİ PARA VURURSUNUZ!.. BİZİM İÇİN ÖNEMLİ OLAN İSE GEBERMELERİ!..
YA KIRMIZI CEKETLER?.. UGH!.. ADAM ÖLDÜRENLERİ HER ZAMAN BULUYORLAR!..
10

KİMSE BİR ŞEYDEN ŞÜPHE ETMEZ!.. DONMUŞ GÖLÜN ORADA İŞLERİNİ BİTİRİRSİNİZ!.. BUZDA BİR DELİK AÇMAK İÇİN SİZE YARDIMCI OLURUZ!..
SONRA DA BOYUNLARINA BİRER TAŞ BAĞLAYIP, ATLARIYLA BERABER GÖLE SALLARIZ!.. KİMSENİN RUHU BİLE DUYMAZ!.. BÜTÜN MESELE SESSİZ İŞ YAPMAKTA!..
FANİ'YE İYİ BİR HEDİYE VERMELİYİZ!.. ÖRNEĞİN BİR FIÇI BİRA!..
NE?.. BU MU İYİ HEDİYE?..
TABİİ YA!.. BÖYLECE KOCASI İÇİP İÇİP ÇAKIR KEYİF OLUR, OLUNCA DA... KARISINI SEVİNDİRİR!..
İŞTE ONLAR!..
GÖLE DOĞRU GELİYORLAR! UGH!
11

TAMAM!.. BİZ AĞAÇLARIN ARKASINDAYIZ!.. GEREKİRSE ATEŞ EDERİZ!.. HAYDİ BAKALIM!..
EĞER KARDEŞLERİM DEDİKLERİMİ EKSİKSİZ YERİNE GETİRİRLERSE HER ŞEY HALLOLUR!..
HAGA! SEN YAYINLA ŞURAYA GİZLEN!..
SEN ONU, BENİM ÜZERİME EĞİLDİĞİ SIRADA SIRTINDAN BIÇAKLARSIN!.. VEÇKAİ ÖBÜRÜYLE MEŞGUL OLUR!..
BAKSANA!
SAKİN OL BEYAZ DİŞ!.. ONLAR KİMSEYE ZARARI OLMAYAN YERLİ AVCILAR!..
GIRRR

UGH!.. BABAM ÇOK HASTA! YARDIM EDİN SOLUK YÜZ!..
SİZ İYİ DOKTOR-LUK BİLGİLERİNE SAHİPSİNİZDİR!..
YARDIM EDEBİLİRİM..!.. VİSKİYLE AYILTALIM..!..
BENİM DE BİRAZ AYILMAYA İHTİYACIM VAR!..
BİR ZARARI OLMAZ NASIL OLSA!..
UGH! DEMİR ELLİ ADAMIN İÇMEKTEN, ETRAFINA BAKTIĞI BİLE YOK!..
13

ÇENGEL'İ KURTARAN DA BU OLACAKTI...
ZIP
YAŞLI YERLİ YERDE GÖZÜNE KAÇAN VİSKİYLE KIVRANIRKEN, PİSTOLERO...
AAAHHHH.!.
TUZAĞA DÜŞTÜK.!.
BANG!
BANG!
AAHH!
KATİLLER!.. BİZ NE YAPTIK SİZE?..

NAMUSSUZLAR, MATARAMI DELDİLER!..
BUDALA YERLİLER!.. BECEREMEDİLER!..
NEYSE! BİZDEN KURTULAMAZLAR!..
BANG BANG
BANG
BANG
BANG
BANG
HEEYY! GENE Mİ?
KORU KENDİNİ ÇENGEL! AĞAÇLARIN ARKASINDALAR!..
BANG!
BANG!
BANG!
AAHH!
AAHH!
KİM OLABİLİR BUNLAR?
KÜRKÇÜLER BİRLİĞİNİN GARNFİLD'E SALDIRAN İKİ ADAMI!..
15

HERİF İNTİKAM ALMAK İSTİYOR!.. YEDİĞİ DAYAĞIN İNTİKAMINI!..
HMMM!.. KENDİMİZİ KOLLAMALIYIZ!.. ÇÜNKÜ K.B. İKİ ADAMLARINI ÖLDÜRMEMİZİ KOLAY UNUTMAZ!..
BENİ ASIL ÜZEN BU ZAVALLI YERLİLER!..
EVET! FARKINDA BİLE OLMADAN ONLARA ALET OLMUŞLAR!..
GÜNE, ARDIMIZDA BEŞ ÖLÜYLE BAŞLIYORUZ, ÇENGEL!..
İKİ ARKADAŞ, BONE'NİN EVİNDE SEVİNÇ VE MUTLULUK BULACAKLARINI SANIYORLARDI... OYSA...
FANİ BURALARI ÇOK İYİ BİLİR!.. KAYBOLMUŞ OLAMAZLAR!..

FANİ VE NİŞANLISI ORMANDA BİR GEZİNTİ YAPMAYA GİTTİLER! ÖĞLEYİN DÖNMELERİ GEREKİRDİ!..
BAŞLARINA BİR ŞEY GELMİŞTİR! EMİNİM..!..
BEN ÇENGEL İLE GİDİP ONLARI BULURUM KAROLİN!.. ÜZÜLME..!..
NİŞANLISI NASIL BİR ADAM?..
HIMM! NASIL ANLATSAM...
KÖTÜ BİR ÇOCUK DEĞİL AMA, MÜSRİF VE TEMBEL..!.. FANİ BAŞKA BİRİSİNİ SEÇEBİLİRDİ..!..
AMA AŞK İŞTE..!.. NEYSE..!..
ZAMAN KAYBETMEYELİM..!.. BANA FANİ'YE AİT OLAN BİR MENDİL YADA EŞARP VERİN DE BEYAZ DİŞ'E KOKLATAYIM..!..
17

SABAHTAN BERİ DURMADAN KAR YAĞMIŞ! BEYAZ DİŞ BİRAZ ZORLANACAK!..
NE OLDU ACABA ONLARA?..
DOLU OLMASI!..
BİR KAÇ SAAT ÖNCE NELER OLMUŞTU?..
ATLARI BIRAKALIM!.. BURALARDA VİZON OLDUĞUNDAN EMİNİM!..
BANA MANTO MU YAPTIRACAKSIN ONLARLA?
TABİİ!.. HA! HA! HA!..
ŞANSIMIZ YAVER GİDERSE BUGÜN MANTONUN KOLUNU ÇIKARIRIZ!..

NASIL YAPACAĞIZ?..
BİLMİYORUM! BURADA GİZLENİRİZ VE BİR VİZON GÖRÜNCE...
BİRDENBİRE...
DUYDUN MU?..
ATLARIMIZA VAHŞİ BİR HAYVAN SALDIRDI GALİBA..!..
TANRIM!
BAS GİT BURADAN PİS YARATIK!..
19

DUR! BU BİR PUMA! SADECE YARALI OLABİLİR!..
GÖRDÜN MÜ?.. DEDİM SANA!
AAAHHH!
DERİSİ BAYAĞI SERT BU YARATIĞIN!
AAHH!
BANG..!
SEN OLMASAYDIN ÖLMÜŞ OLACAKTIM..! ÇOK KORKTUM!
ATINI VURMAK ZORUNDA KALACAĞIM..! ÇOK ACI ÇEKİYOR ZAVALLI..!
BEN GÖRMEK İSTEMİYORUM..! BEKLE DE BİRAZ UZAKLAŞAYIM!..
20

GENÇ KIZ OTUZ ADIM GİTMİŞTİ Kİ...
İMDAATT! İMDAATT!
BANG!
MÜTHİŞ KAYIYOR!.. DÖRT AYAK YÜRÜYEYİM!..
MERMİ HARCAMANIZA GEREK YOK! DUYDUM SESİNİZİ!..
BANG!
BANG!
NASIL DÜŞTÜNÜZ BURAYA?..
BİR PUMAYLA KARŞILAŞINCA ATIM ÜRKTÜ VE...
...KAYDI!..
21

BEN DE
BURAYA DÜŞTÜM..!
NEYSE Kİ YETİŞTİNİZ!..
FANİ NE OLUYOR? KİM ATEŞ ETTİ?..
BİRİSİ ÇUKURA KAYIP DÜŞMÜŞ! YANIMDAKİ KEMENTLE ONU ÇIKARABİLİRİZ!..
SİZİNKİ?
DİKKAT EDİN!

ÖNCE ÇANTAMI ALIN! YOKSA BANA ENGEL OLACAK!
HEEY, PARA BU!..
ÇANTA PARA DOLU!..
OTUZ, KIRK BİN DOLAR VAR EN AZINDAN!..
HEY! KEMENTİ ATIYOR MUSUNUZ?..
BU PARAYLA GÜZEL BİR HAYATIMIZ OLUR!..
O PARA BİZİM DEĞİL AMA!
HERİFİ!.. Hİ! Hİ! Hİ! ORADA BIRAKABİLİRİZ!..
DELİ MİSİN HARRİS?
HAYDİ ÇABUK OLUN!.. ÇIKARIN BENİ BURADAN!
23

HAYDİ SEVGİLİM!.. BUDALALIK ETME! BÖYLE FIRSAT BİR DAHA ELE GEÇMEZ!..
BIRAK BENİ! İĞRENÇ ADAM!
AAAAAH!
LANET HERİF! HIRSIZ! SİZDEN DE KURTULACAK BÖYLECE!..
FANİ... İSTEYEREK YAPMADIM! AMA ÖYLE KAYIYOR Kİ!..
O PARA SANA HAYIR GETİRMEYECEK!
YAPMA!
AAAH!
BANG!
VAY CANINA! OF!
24

FANİ, YEMİN EDERİM...
...YEMİN EDERİM Kİ BİLEREK YAPMADIM!
NEDEN ATEŞ ETTİNİZ?.. KATİL!
ASIL SUÇLU OLAN O!.. PARAMLA GİTMEYE KALKTI VE KABUL ETMEDİĞİNİZ İÇİN SİZİ DE BURAYA ATTI!..
EVET!.. EVET!.. HEM DE BİR HAFTA SONRA ONUNLA EVLENECEKTİM... HIRSIZLA!..
KATİL BİLE DİYEBİLİRSİNİZ!..
BİZİ BURAYA ATARAK ÖLÜMÜMÜZE SEBEP OLACAK!.. GECE BURADA ISI EKSİ 25 DERECE İLE EKSİ 30'A KADAR DÜŞECEK VE BİZ İKİ İRİ BUZ PARÇASI HALİNE GELECEĞİZ!..
YANİ BURADAN ÇIKMANIN YOLU YOK MU ?..
BULURSANIZ BANA DA HABER VERİN!
25

DİMDİK VE KAYGAN BİR BUZ DUVARI!..
PEKİ TIRMANMAK İÇİN DELİKLER KAZSAK!..
NEYLE KAZACAĞIZ?.. BEN DE NE KAZMA, NE BIÇAK!.. SADECE BİR TABANCA VAR!..
BAŞIMA GELEN BÜTÜN HAYAL KIRIKLIĞI VE BAHTSIZLIKTAN SONRA...
ÖLSEM DE FARKETMEZ ARTIK!..
BEN DE PEK ŞANSLI SAYILMAM BU PARA YILLARCA SÜREN BİR ÇALIŞMANIN ÜRÜNÜYDÜ...
...BABAM VE BEN ALTIN ARAYICI-
DIK... MANİTOBA'DA BİR ÇİFTLİK
BİLMEK IÇIN YILLARCA DİDİN-
K! TAM PARAYI BİRİKTİRİNCE..
ÖNCE BABAM ÖLDÜ, SONRA DA
BEN BURAYA DÜŞTÜM!..
SONUMUZ GELDİ!.. OOH! ÜŞÜYORUM!..
ZAVALLI FANİ!..
26

DEMEK SONUMUZ BÖYLE OLACAKMIŞ!..
BİRBİRİMİZİN KOLLA RINDA...
...İŞTE BÖYLE...
HA..., HAYIR!..
BÜTÜN GECE BURALARDA DÖN DOLAŞ!.. SABAH OLACAK, BİZ HÂLÂ ARIYORUZ!..
HEY BAK! BEYAZ DİŞ BİR ŞEY BULDU GALİBA!..
27

PUMA ATA SALDIRINCA, YARALI ATI ÖLDÜRMÜŞLER!.. YAŞIYOR OLABİLİRLER!..
EVET!
DUR BAKALIM..!.. CİVARDALARSA, DUYARLAR!..
BANG!
SİLAH SESLERİ!.. BİZİ ARIYORLAR, FANİ!..
BİZİ KİM ARAR Kİ?..
BANG!
BANG!
BANG!
SES ŞU TARAFTAN GELİYOR!
28

BÖYLECE ON DAKİKA SONRA...
PİSTOLERO! BU BENİ KAÇINCI KEZ KURTARIŞIN? HİÇ UMMUYORDUM..!..
GÖRDÜN YA! HİÇ ÜMİT KESİLMEZ..!..
NİŞANLIN BECERİKLİ BİRİ!..
O BENİM NİŞANLIM HARRİS DEĞİL!
O BİR HIRSIZ! BENİM PARALARIMI ÇALDI VE FANİ'Yİ DE ÇUKURA İTTİ..!..
VAY CANINA!
ŞİMDİ BİR ATEŞ YAKALIM..!.. SONRA ANLATIRSINIZ..!..
AZ SONRA GÜNEŞ DOĞUYORDU...

TAMAM! ŞİMDİ JERAR'LA GİDİP NİŞANLINI BULACAĞIM!.. BEYAZ DİŞ NEREDE?..
UUUUUUHHHH
BEYAZ DİŞ BİZİ ÇAĞIRIYOR!..
UUUUHHH
TANRIM! ÖLMÜŞ!..
HAYIR KALBİ ÇARPIYOR! AMA YARASI AĞIR!..
ÇANTA YOK ORTADA!..

İHTİYAR... GE... GEYİĞİYLE... O...O... AAAHHH!..
SAYIKLIYOR!..
BELKİ DE BİR ŞEYLER SÖYLEMEYE UĞRAŞIYOR!.. ÇANTAYI KİM ÇALDI?..
OOOF!.. ÇA... ÇANTA GİTTİ...
SİZ ONU KARKAJU'YA GÖTÜRÜN!.. BEN JERAR'LA ÇANTAYI ÇALANI ARAYACAĞIM..!.
BİR ATLA KOLAY İLERLEYEMEYİZ.!.
NE TARAFA GİTMEMİZ GEREKTİĞİNİ BİLİYOR MUSUN?..
ŞU DAĞLARA DOĞRU!

ONA BAKILIRSA, GEYİĞİN SIRTINA ATA BİNER GİBİ BİNEN İHTİYAR BİR ADAM VAR!..
ÇENGEL! NEDEN BEYAZ DİŞ PİSTOLERO İLE GİTMEK YERİNE BİZİMLE GELİYOR ?..
BERABER BİRA İÇMEĞE BAŞLADIĞIMIZDAN BERİ PEŞİMDEN AYRILMIYOR! HO! HO!
FANİ... EĞER HARRİS SAĞ KALIRSA NE YAPACAKSIN ?..
YAŞASA DA, ÖLSEDE ARTIK ONDAN SÖZ ETME!
BU KADAR KESİN KARAR VERME!.. PARA BAZEN İNSANLARIN GÖZÜNÜ DÖNDÜRÜR!.. HELE KIRK BİN DOLAR!..
HAYIR!.. O HEM HIRSIZ HEM DE KATİL!..
BU PARAYI MADEN ARAYICILIĞINDAN MI KAZANDINIZ?
EVET! SONUNDA ELİMİZE BİRAZ PARA GEÇTİ!
32

ALTINIMIZI İYİ BİR FİYATLA SATTIM!.. MANİTOBA'DA BİR ÇİFTLİK ALMAK İSTİYORUM! HAYALİM BİR ÇİFTLİK VE BİR DE GÜZEL KADIN!..
KARIM OLACAK KIZI BULDUM GALİBA!..
HIMM!.. FANİ GALİBA!..
YALNIZ HARRİS'İN BANA YAPTIĞINDAN SONRA... ARTIK BİR KÖPEK KULÜBESİ BİLE ALAMAM!..
HIRSIZI BULACAĞIZ!..
İŞTE GEYİKLE, EV!.. SİZ KONUŞUN!.. ÖNCE GECEYİ ORADA GEÇİRMEK İSTEDİĞİMİZİ SÖYLERİZ,
BU ARADA DA ADAM HAKKINDA BİR FİKİR EDİNMEYE ÇALIŞIRIZ!..
33

BU EV BİR HIRSIZIN SAKLANABİLMESİ İÇİN ÇOK ELVERİŞLİ BİR YERDE!..
KİMSE YOKMU?
KİMSİNİZ?.. NE İSTİYORSUNUZ?..
BİZİ BİR GECELİK MİSAFİR EDEBİLİR MİSİNİZ?.. GEREKLİ ÜCRETİ ÖDERİZ!..
OTEL DEĞİL BURASI!.. BASIN GİDİN!..
BAYAN... İKİ GÜNDÜR YOLLARDAYIZ VE ARKADAŞIM HASTA!..
MÜTHİŞ ATEŞİM VAR!.. AYAKTA DURAMIYORUM!..
34

LANET OLSUN! AMA REDDEDERSEM KUŞKULANABİLİRLER!..
SİLAHLARINIZI BANA TESLİM EDERSENİZ İÇERİ ALIRIM SİZİ..!
İŞTE, BAYAN!..
ATI AHIRA KOYAYIM..!
İNŞALLAH DOĞRU EVE GELMİŞİZDİR!.. BURALARDA GEYİK BOL!..
AMA BURADAKİNİN SIRTI SANKİ EYER VURULUYORMUŞÇASINA SOYULMUŞ!
BİNEK GEYİĞİ PEK SIK RASTLANAN BİR ŞEY DEĞİLDİR!..
35

YALNIZ MI YAŞIYORSUNUZ?..
OĞULLARIM VE KOCAM OLMADIĞI ZAMANLAR, EVET!..
BAYAN... O TÜFEĞE HİÇ GEREK YOK!.. KÖTÜ BİR NİYETİMİZ YOK BİZİM!..
OĞULLARIMIN ODASINDA UYURSUNUZ!.. SABAH DA BURADAN GİDİN!..
MUMU HEMEN SÖNDÜRÜN! PAHALI OLUYOR!..
HİÇ MERAK ETMEYİN BAYAN! ÖYLE YORGUNUZ Kİ HEMEN UYUYACAĞIZ!..
HIRSIZIN BURADA OLDUĞUNU SANIYOR MUSUN?..
ŞİMDİ UYUYALIM DA, SONRA KONUŞURUZ!..

PİSTOLERO VE ARKADAŞI DERİN BİR UYKUYA DALMIŞLARDI...
AHIRDA BİR AT VAR!.. KİMİN O?..
BURADA GECEYİ GEÇİRMEK İSTEYEN İKİ ADAM!.. HAYIR DİYEMEDİM!..
BUDALA! YUKARI SAKLADIĞIM PARA!.. YA ÖBÜRÜNÜN ARKADAŞLARIYSALAR?..
BUDALA SENSİN! EĞER GERÇEKTEN ÖYLEYSELER, ONLARI EVE ALMAMAKTA DİRETSEYDİM MUTLAKA ŞÜPHELENİRLERDİ!..
NEYSE!.. ZATEN SİLAHLARINI ALDIM!.. ONLARI ALMADAN BİR YERE GİTMEZLER!..
TEK ATLARI OLMASI GARİP! ÖLÜME TERKETTİĞİM HERİFİN BİR ATI OLMALIYDI BİR YERLERDE!.. BUNLAR DA İKİ KİŞİLER!.. GARİP ŞEY!..
37

BÖYLE BİLMECELERDEN HİÇ HOŞLANMAM!..
İYİ BİR SİLAH BU!..
SABAHA BİR ŞEY KALMAMIŞTI...
BİRİLERİ KONUŞUYOR GALİBA!..
HEY!.. O DA NE?..
PİSTOLERO! UYAN!..
PARA ÇANTASI YATAĞIN ALTINDA!..
ŞANSIN VAR!
ANCAK SİLAHIMIZ YOK! EN İYİSİ BURADAN KAÇMAK!..
İYİ AMA İHTİYAR EVDE OLMALI!..
38

GÖRDÜN MÜ İŞTE! ORADA NÖBET TUTUYORLAR!.. UYUYORLAR AMA BU MERDİVEN ÖYLE GÜRÜLTÜ EDİYOR Kİ!..
GARÇ
BURADAN KAÇMALIYIZ!..
CAMDAN DENEYELİM!..
BATTANİYEYE TUTUNARAK İN AŞAĞIYA!..
YA SEN?..
BİRAZ BEKLERİM!.. O ARADA GİDER EYERE ASILI BIRAKTIĞIM TÜFEĞİ ALIRSIN!.. SONRA BEN AŞAĞI İNER ONLARI ETKİSİZ HALE GETİRİRİM!..
39

İHTİYARLAR BENİMLE MEŞGULKEN SEN ONLARI ARKA-DAN ÇEVİRİRSİN!..
TAMAM!.. NEFİS BİR PLAN!..
YALNIZ MECBUR KALMADIKÇA ATEŞ ETME!..
TABİİ! BEN KATİL DEĞİ-LİM!..
ADAM YERE KADAR KAYINCA...
İŞTE JERAR NAMUSSUZU!.. AMMA DA ŞANS HA!..
ŞİMDİ SIRA BENDE!..
BİRAZ ŞANSLA, ONLARI UYANDIR-MADAN SİLAHLARIMIZI ALIRIM!..
40

ÖNCE TABANCA!..
BÖYLE DAHA KOLAY!..
O SIRADA...
NE?
BANG
KİM ATEŞ ETTİ?
VAY CANINA!
41

TABANCAMI ALMAK İSTİYORDUN DEĞİLMİ?..
ELLERİNİ KALDIR!.. YOKSA ÖLÜRSÜN!
O TABANCA BENİM! SADECE GERİ ALACAKTIM O KADAR!..
ARKADAŞIN NEREDE?..
YUKARIDA UYUYOR!..
GİDİP BAKAYIM!..
O SIRADA NE OLMUŞTU?.. JERAR TAM TÜFEĞİ ALMAK ÜZEREYKEN...
BIRAK ONU VE ELLERİNİ KALDIR!..
SİZ?
EVET YA, BİZ!.. BEKLEMİYORDUN DEĞİL Mİ?..
HIRSIZ JERAR, ASLINDA İNANDIRMAK İSTEDİĞİ KADAR NAMUSLU DEĞİLDİ...
DEVAMI GELECEK SAYIDA

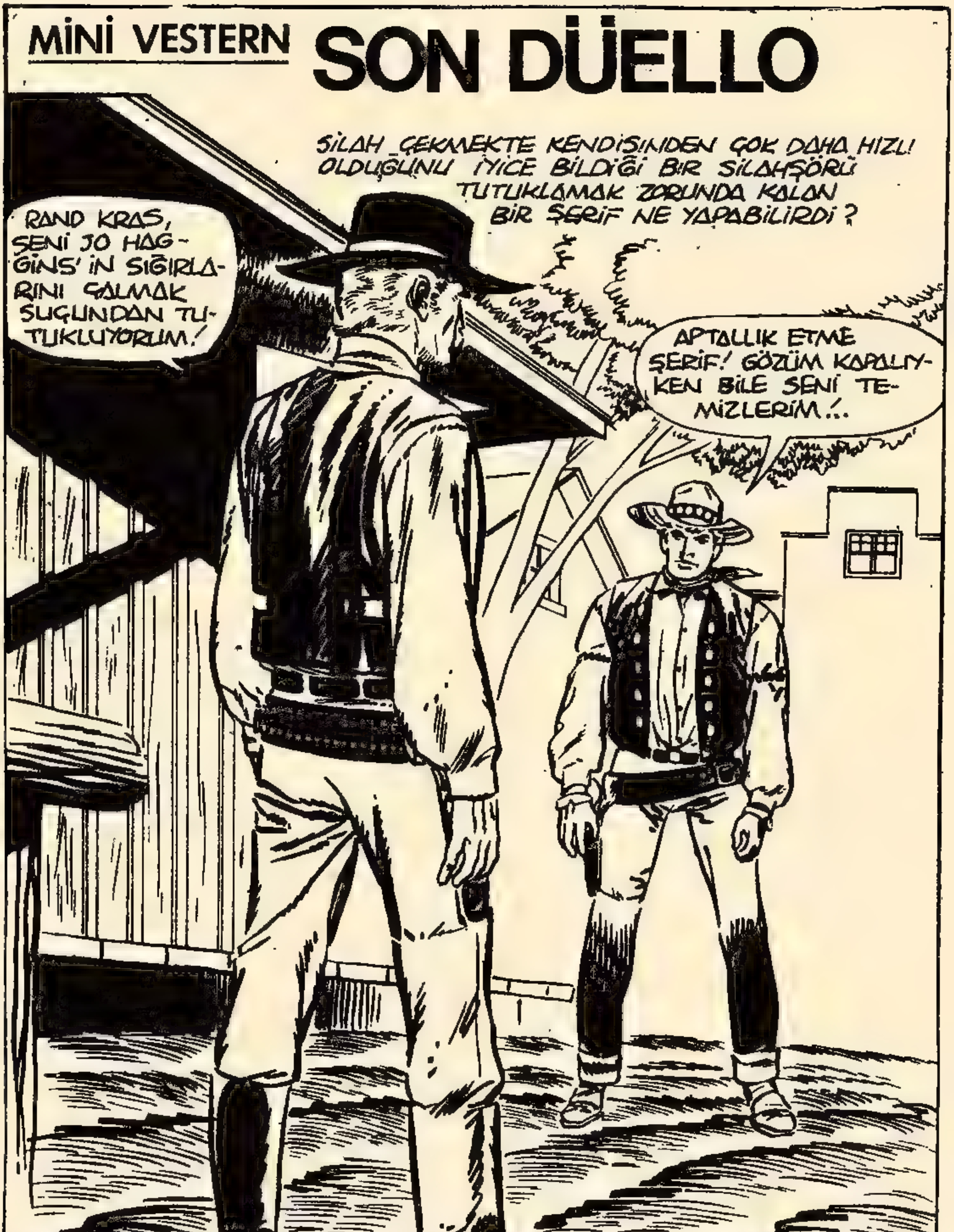
MİNİ VESTERN
SON DÜELLO
SİLAH ÇEKMEKTE KENDİSİNDEN ÇOK DAHA HIZLI OLDUĞUNU İYİCE BİLDİĞİ BİR SİLAHŞÖRÜ TUTUKLAMAK ZORUNDA KALAN BİR ŞERİF NE YAPABİLİRDİ ?
RAND KRAS, SENİ JO HAG-GINS' İN SIĞIRLA-RINI ÇALMAK SUÇUNDAN TU-TUKLUYORUM!
APTALLIK ETME ŞERİF! GÖZÜM KAPALIY-KEN BİLE SENİ TE-MİZLERİM!..

JES, N'OLURSUN YAPMA! EN UFAK BİR ŞANSIN BİLE YOK!..
MARSİA, ÇEKİLİR MİSİN LÜTFEN! SENİN YERİN BURASI DEĞİL!
DİNLE ONU ŞERİF! HENÜZ VAKİT VARKEN ÇEKİL YOLUMDAN!..
JES YALVARIRIM VAZGEÇ! GÖZÜMÜN ÖNÜNDE ÖLDÜRÜLMENİ GÖRMEK İSTEMİYORUM!.. KARINIM SENİN! BIRAK GİTSİN! LÜTFEN!..
KARIN HAKLI JES! BIRAK GİTSİN!.. BU İŞ HAYATINA DEĞMEZ! SONRA NASIL OLSA ENSELERİZ ONU!..
SEN DE Mİ SAM?..
TÜM YAŞANTIM BOYUNCA KANUNA SAYGI GÖSTERİLMESİ İÇİN UĞRAŞTIM! ÖLECEĞİMİ BİLSEM DE BU YOLDA DEVAM EDECEĞİM!
RAND KRAS GİBİLERLE UĞRAŞMAMALISIN ŞERİF!

RAND SANA SON BİR ŞANS DAHA TANIYORUM!.. YA SİLAHINI BANA VER, YA DA KULLAN ONU!
DÜELLODAN VAZGEÇECEĞİNİ SANIYORDUM ŞERİF!.. SENİ ÖLDÜRMEKTEN ÜZÜNTÜ DUYACAĞIM!..
ÇEK SİLAHINI!
İKİ ADAM DA SİLAHLARINI AYNI ANDA ÇEKTİLER AMA GENÇ OLANI DAHA HIZLIYDI... RAND KRAS'IN PARMAĞI TETİĞİ DAHA ÖNCE ÇEKMİŞTİ...
BANG
BANG
SEYİRCİLERİN KORKULU BAKIŞLARI ALTINDA ŞERİF JES HARPER TABANCASINI DOĞRULTUP, HAYDUTA ATEŞ ETTİ...
BANG
BAKIN! ŞERİF, RAND'I OMUZUNDAN YARALADI!

GERÇEKTEN DE HIZLI SİLAHŞÖR
RAND KRAS YILDIRIM GİBİ ATEŞ EDİP
MERMİYİ YAŞLI ŞERİFİN KALBİNE GÖNDERMİŞTİ
AMA JES HARPER'İN ŞERİF YILDIZI
SAHİBİNİ ÖLÜMDEN KURTARMIŞTI...
İHTİYAR ŞERİFİN DEDİĞİ GİBİ
ADALET YERİNİ BULMUŞTU...

- SON -

HASAL
YAYINLARI
Sahibi TEVFİK YENER
Sorumlu Yazı İşleri Müdürü:
Cengiz ALPMAN

Adres:
Nuruosmaniye Cad. 3/2
Cağaloğlu — İstanbul Tel: 26 71 29
Baskı: Modern Ropродüksiyon
19.10.1981

HASAL
sunar:
Dünyanın en güzel resimli romanları
HER AYIN 1'inde ve 15'inde ÇIKAR

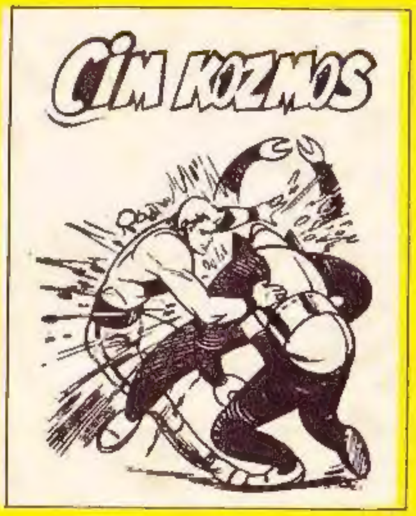

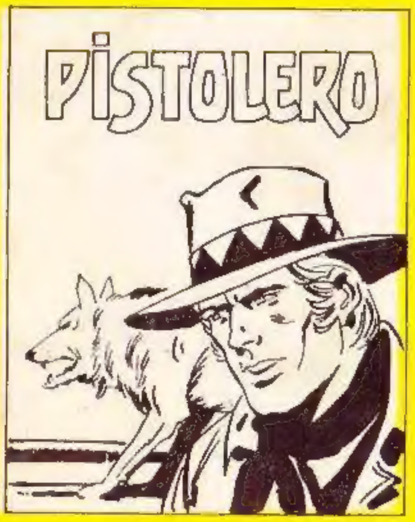

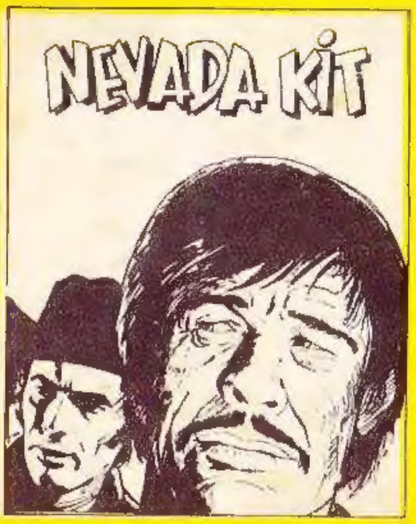

VE...

100 SAYFA

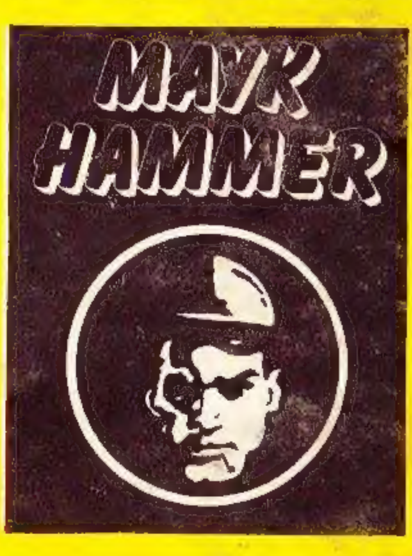

BÜTÜN BAYİLERDE